NORD·BOTE

Ihre bürgernahe Stadtteilzeitung

D-Angermund · D-Kalkum · D-Wittlaer · D-Kaiserswerth · D-Lohausen · D-Stockum · D-Golzheim · DU-Rahm · DU-Serm · DU-Ungelsheim · DU-Huckingen

Nr. 9 Jahrgang 25 **18. Mai 2012** **Auflage 32.000**

Klaus Riesenbeck ist neuer Theologischer Vorstand

Gut gelaunt sitzt Pfarrer Klaus Riesenbeck in seinem hellen neuen Büro im ersten Stock mit Blick auf das üppige, grüne Diakoniegelände. Von hier aus hat man einen herrlichen Blick auf die gerade in voller Blüte stehenden Kirschbäume und das Hotel MutterHaus. „Ich fühle mich schon sehr wohl in Kaiserswerth und bin gerade dabei, den Stadtnorden zu erkunden", betont der 55-jährige Solinger, der am 1. April offiziell sein Amt als Theologischer Vorstand und Vorstandssprecher der Kaiserswerther Diakonie angetreten hat. Mehr als 28 Jahre war Riesenbeck Gemeindepfarrer und zwölf Jahre lang Superintendent des Kirchenkreises Solingen. Hier lebt er mit seiner Frau, der erwachsene Sohn ist bereits im Studium. Ob er langfristig in die Umgebung von Kaiserswerth zieht, überlegt er noch. „Bisher läuft es wunderbar, und ich fahre stets am Stau vorbei", meint er.

Einen offiziellen Einführungsgottesdienst wird es im Sommer noch geben. Die ersten Wochen hat der neue Vorstandssprecher, der die Nachfolge von Matthias Dargel angetreten hat, damit verbracht, sich ein Bild von seinem neuen Aufgabenbereich zu machen, von den Menschen und den überaus vielschichtigen Bereichen der Kaiserswerther Diakonie.

„Etwa 2.400 feste Mitarbeiterinnen und Mitarbeiter gehören zur Diakonie, und sie kennen zu lernen, ist schon eine echte und schöne Herausforderung", erzählt Riesenbeck. „Nachdem ich zwölf Jahre als Superintendent den evangelischen Kirchenkreis Solingen mit etwa 50.000 Gemeindegliedern geleitet habe, hat mich die neue Aufgabe sehr gereizt," räumt er ein.

Klaus Riesenbeck ist neuer Theologischer Vorstand.
Foto: Diakonie

Solide Basis für gesunden Wirtschaftsbetrieb schaffen

Und an Herausforderungen dürfte es in den kommenden Jahren nicht mangeln.

Fortsetzung auf Seite 2

Anzeigensonderseite

Fortsetzung von Seite 1

Klaus Riesenbeck ist neuer Theologischer Vorstand

Der Umbau der neuen Fliedner Fachhochschule für Pflegeberufe steht im Sommer bevor. 100 Studenten sind derzeit immatrikuliert, die Nachfrage wächst rasant, und nun soll dem baulich auch entsprochen werden. „Wir warten noch auf die Baugenehmigung“, meint er. Auch wirtschaftliche Krisen scheinen überwunden. „Die Kontinuität wächst. Ein solides Investitionsprogramm muss die Basis für einen gesunden Wirtschaftsbetrieb sein, der die Diakonie ja letztlich ist“, betont Riesenbeck.

Modernisierungsmaßnahmen machen auch vor dem Florence-Nightingale-Krankenhaus nicht halt. So wird Etage für Etage umgebaut und auf den neuesten technischen Stand gebracht. „Für die gesamte Region hat die Klinik eine Leuchtturmfunktion. Wir haben hier in Kaiserswerth viele Kompetenzzentren im medizinischen Bereich, etwa in der Pneumologie, in verschiedenen Feldern der Chirurgie, in der Gynäkologie, der Kinderklinik. Es war an der Zeit, die aus den 70-er Jahren stammenden Gebäude zu modernisieren“, erzählt der Vorstandssprecher.

Der Tradition von Theodor Fliedner verpflichtet

„Ja, das ist schon ein gigantischer Betrieb hier. Neben der Fachhochschule und der Klinik gehören ja auch noch Bildung und Erziehung, die Kaiserswerther Seminare, Soziale Dienste, die Altenhilfeeinrichtungen, sogar eine Buchhandlung und ein Hotel dazu“, resümiert er lächelnd. Der neue Sprecher wirkt entspannt, wenn er sagt: „Ich habe ein tolles Team an meiner Seite. Gemeinsam werden wir die Aufgabenfülle gut bewältigen“.

Bleibt dem hochgewachsenen Mann noch Zeit für Hobbies? „Ich lese gern Krimis, und wenn das Wetter es zulässt, segle ich auf dem Unterbacher See“. Eine hübsche Anekdote zum Schluss: „Meine Mitarbeiter aus Solingen haben mir zum Abschied einen Gutschein für ein Essen bei Jean-Claude Bourgueil geschenkt“. Na, spätestens nach dem Besuch ist er auch kulinarisch in Kaiserswerth angekommen.

G.S.

Elektro-Fernsehen Barten GmbH Die fairen Profis!
Verkauf, Reparaturen, Planungs-Service
Schulz-Knaudt-Straße 20-22
47249 Duisburg-Huckingen
Tel. 02 03 / 9 98 76-0 Fax 02 03 / 78 87 87
www.EP-Barten.de
Service macht den Unterschied
ELEKTRO FERNSEHEN KABEL SATELLITEN INSTALLATIONEN VIDEO HAUSGERÄTE HiFi
Wir erstellen Angebote vor Ort, unverbindlich und ohne Berechnung!

Jugendliche bereicherten außergewöhnliches Konzert

Ein nicht alltägliches Konzert war vor kurzem in der Graf-Recke-Kirche in Einbrungen zu hören. Denn nicht nur die dort bereits bekannte Band „The Ballytobin Gathering“ überzeugte mit ihrer Musik, sondern auch zwölf Jugendliche aus der Graf Recke Erziehung & Bildung. Alle fieberten bei den Auftritten der einzelnen Musiker oder Gruppen mit. Mit enthusiastischem Beifall honorierten die Zuhörer den Mut, den die Aktiven auf der Bühne zeigten.

Die Verbindung zwischen der Band und den Jugendlichen ist dadurch entstanden, dass Bandmitglied Frank Moschner in der Graf Recke Erziehung & Bildung arbeitet. Seine Frau Iris, mit der er ein Jahr lang in der irischen Community Ballytobin gelebt hat und die mit ihm in der Band spielt, eröffnete das Konzert. Doch schon nach wenigen Takten stand sie nicht mehr alleine im Altarraum, nach und nach kamen Jugendliche und Bandmitglieder mit den verschiedensten Instrumenten dazu. Und schon gab es den ersten frenetischen Applaus.

Für die Graf Recke Erziehung & Bildung unterstrich Jürgen Peters, dass Musik die Sprache des Herzens sei. Mit ihr könne man fast alles sagen und sogar die Gefühle ausdrücken, für die „wir sonst keine Worte finden“. Er freue sich auf einen „wundervollen Kunstgenuss“.

Und den sollte er, wie alle anderen zahlreichen Besucher, auf eindrucksvolle Art und Weise erhalten. Quasi als Vorprogramm traten die Jugendlichen auf. Ob als kleine Gruppe im Chor oder als Solosänger, sie alle verschafften sich tiefen Respekt für ihr mutiges Auftreten. Denn für viele war es das erste Mal, dass sie sich so einem großen Publikum stellten. Doch jede Nervosität und Aufgeregtheit legte sich ganz schnell nach den Auftritten wieder, denn die Unterstützung von Freunden und anderen Zuhörern tat einfach nur gut. Auch tänzerische Einlagen wurden mit viel Beifall honoriert.

Mit traditionellen irischen Tönen, verbunden mit Harmonien alter Musik und eigenem Gedankengut begeisterte im zweiten Teil des Abends vor allem „The Ballytobin Gathering“. Auch kontinentale Einflüsse waren deutlich zu spüren.

sam

Nicht zum ersten Mal spielte die Folkband „The Ballytobin Gathering“ in der Graf-Recke-Kirche. Aber zum ersten Mal wurde sie durch heimische Jugendliche unterstützt.

Mit viel Applaus und sogar Zugaberufen ermutigten die Zuhörer in Einbrungen alle Aktiven, ihr bestes zu geben. *Fotos: sam*

Maler- und Lackierermeister Wolfgang Nest
Anstrich- Tapezierarbeiten · Bodenbeläge
Verglasung · Fassadengestaltung
Wärmedämmverbundsysteme
Im Dreispitz 32
47249 Duisburg
Tel. 0203-703557
Mobil: 0172-2931362

Duschkabinen natürlich aus Glas.
DER INDIVIDUELLE DREH FÜR IHR BAD
Für jedes Bad die richtige Lösung.
Glasfachhandel KLUCKEN
47259 Duisburg-Serm
Dorfstraße 65
Tel. 0203-786779
Fax 0203-787894
www.glas-klucken.de
• Ganzglastüren
• exclusive Glasmöbel
• Bauelemente u. Bausysteme
• Sicherheitsgläser
• Spezialgläser
• Glasschleiferei
• Spiegel
Markisen

20% Weinfest-Rabatt
von Freitag 18. bis zum verkaufsoffenen Sonntag, 20. Mai
VICTOR
www.victor-fashion.de
Speestr. 12 • 40885 Ratingen-Lintorf
Witzige und ausgefallene Mode in den Größen 34 - 48.
Tolle Accessoires, Clogs, Tücher und schöner Modeschmuck.

BAUMFÄLLUNG & ABTRANSPORT
UWE ENGELKE
Gefahrenbäume Rollrasenverlegung
Rodungen Pflasterarbeiten
Baumschnitt Zaunarbeiten
Wurzelfräsungen Gartengestaltung
Rasenanlegung Kaminholz
Kiebitzweg 10A . 47506 Neukirchen-Vlyn
Tel. 0 28 45 / 44 73 . Mobil 01 77 / 7 70 31 06
Fax 028 45 / 93 69 67 1

Finissage im Museum

Am Sonntag, 20 Mai, ist Internationaler Museumstag, auch im Kaiserswerther Museum im Schulgebäude, Fliednerstraße 32. An diesem Tag endet die Ausstellung mit Arbeiten von Walter Sauer, die seine Tochter Inge zu seinem 100. Geburtstag kuratiert und mit Wilhelm Mayer ausgerichtet hat. Im Mittelpunkt steht seine künstlerische Arbeit, daneben sind Entwürfe, Fotos und Zeichnungen aus den Bereichen Produktionsdesign und Grafik zu sehen. Die vielseitige Begabung gab Walter Sauer an seine Kinder und Enkelkinder weiter. In der Ausstellung sind auch Arbeiten von Tochter Inge und vor allem deren Tochter Eva, einer in Italien lebenden Fotografin zu sehen, außerdem Skulpturen und Holzschnitte seiner jetzt 92jährigen Frau Anneliese. Während des großen Andrangs während der Eröffnung der Ausstellung im März, konnten nicht alle Besucher die Reden von Wilhelm Mayer, Helga Meister und Inge Sauer hören. Deshalb lädt der Heimat- und Bürgerverein Kaiserswerth e.V. zu einer Finissage am 20. Mai ein. Jeweils um 11, 14 und 16 Uhr wird Inge Sauer eine Führung durch die Ausstellung anbieten und um 17 Uhr aus den Texten ihres Vaters vorlesen.

Schilling Fliesenhandel
Inh. Dorothea Krüger
Römerstraße 70
47249 Duisburg
Telefon (0203) 702031
Telefax (0203) 702034
Geschäftszeiten:
Montag–Freitag
9.00–18.00 Uhr
Samstag
9.00–12.00 Uhr

Seit 1968
WEBER GMBH
DACHDECKER- UND ZIMMERMEISTER
Bedachungen - Zimmerei
Fassaden- und Isolierungsarbeiten
Bauklempnerei - Balkonsanierung
Reparaturen einschl. Notdienst
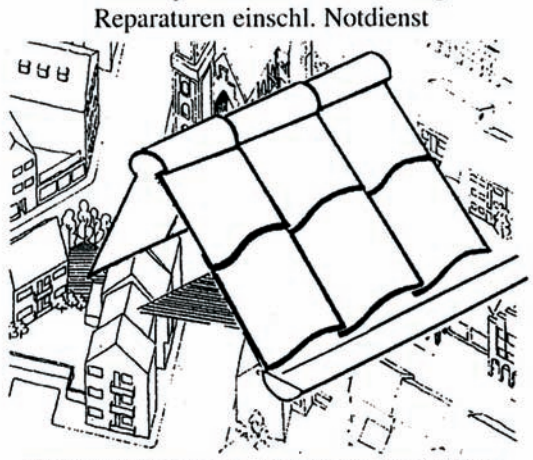
DUISBURGER LANDSTRASSE 264
40489 DÜSSELDORF-WITTLAER
T: 0211/40 21 90 - F: 0211/40 89 20 1
Internet: www.bedachungen-weber.de
E-Mail: BedachungenWeber@arcor.de

ANGERHOF
RESTAURANT UND BISTRO
Es macht Spaß in den Angerhof zu gehen
- sagen unsere Gäste -
An beiden Pfingsttagen haben wir für Sie geöffnet
von 10.00 - 15.00 Uhr und ab 18.00 Uhr
Mittags und abends kein Menüzwang.
Eine leistungsstarke Küchenbrigade und ein freundlicher
Service werden Sie und Ihre Gäste verwöhnen.
Düsseldorfer Landstrasse 431 · 47259 Duisburg (Huckingen)
Tel. 0203-78 16 58 · Fax 0203-78 98 64 · www.restaurant-angerhof.de
Montag Ruhetag - außer an Feiertagen

Beumer Tappert
Rechtsanwälte
Rechtsanwalt Sascha Beumer • Rechtsanwalt Markus Tappert • Rechtsanwalt Chuya Kojima
Fachanwaltschaften für
Arbeitsrecht • Miet- und Wohnungseigentumsrecht • Verkehrsrecht • Versicherungsrecht
Benzenbergstraße 2
40219 Düsseldorf
Tel.: 0211 - 59 878-10
Angermunder Straße 25
47269 Duisburg
Tel.: 0203 - 728 354-20
www.beumerundtappert.de

Bestens informiert, erfolgreich inseriert!
NORD·BOTE
info@nordbote.info www.nordbote.info

4. CDU-Dämmerschoppen mit OB-Kandidat

Der CDU Ortsverband Mündelheim/Ehingen/Serm lädt für Freitag, 1. Juni, ab 17.30 Uhr alle Bürgerinnen und Bürger zum vierten politischen Dämmerschoppen in die Gaststätte „Bootshaus“ in Ehingen, Hirtenweg 6 ein. Wie Wolfgang Schwertner, 2. Vorsitzender des CDU Ortsverbandes, mitteilt, werden Ratsherr Thomas Susen und Bezirksvertreterin Carla Susen aus Rat und Bezirksvertretung Süd berichten. Auch der Oberbürgermeisterkandidat, amtierender erster Bürgermeister und CDU-Ratsherr Benno Lensdorf steht den Bürgern für Fragen zur künftigen Gestaltung der Stadt Duisburg zur Verfügung. Als Vorsitzender der CDU-Mittelstands- und Wirtschaftsvereinigung Duisburg (MIT) hält Lensdorf einen kurzen Vortrag über wirtschaftliche Themen.

Erörtert werden neben Problemen der Bürger, die die Stadtteile betreffen, auch tagesaktuelle Themen. Wie immer sind auch Diskussionen und gute Gespräche mit den Vorstandsmitgliedern erwünscht. sam

SUSANNE PETERS
Cooking for Friends
Grillsaison?
Rufen Sie mich an, ich grille bei Ihnen zu Hause
Telefon: 0172 349 09 64

TS Rahm blickt beruhigt in die Zukunft

Finanzielle Entwarnung gaben die beiden Abteilungsleiter Martin Kleinen und Wolfgang Schwartmann bei der gut besuchten Jahreshauptversammlung der Fußballabteilung der Turnerschaft (TS) Duisburg-Rahm 06 e.V. auf der Platzanlage am Raiserpfad: Die durch den Neubau des Vereinsheims entstandenen Finanzprobleme seien gelöst, so dass die TSR in Zukunft kräftig sowohl in den sportlichen Bereich als auch in die Entwicklung der Platzanlage investieren könne.

Neben der wirtschaftlichen Situation stand auch die Zukunftsplanung des Vereins im Mittelpunkt. Erfreulich sei der Zulauf an männlichen und weiblichen Mitgliedern. Außerdem konnte der Vorstand für die kommende Saison einen sehr ambitionierten Trainer für die erste Herrenmannschaft gewinnen: „Hajto“ Kortyka wird ab Juli das Traineramt übernehmen – das Ziel heißt Aufstieg.

Jugendleiter Bernhard Bühren bedankte sich bei allen ehrenamtlichen Helfern für ihre Arbeit. Denn durch ihre Mithilfe konnten auch im Jahr 2011 alle geplanten Trainingstage und Freizeitfahrten durchgeführt werden.

Auch der Spielbetrieb in der Saison 2011/2012 lief reibungslos, und alle Mannschaften steuern jetzt mit gutem Erfolg das Ende der Saison an. In der Zukunftsprognose berichtete Bühren über eine Erweiterung der Mannschaftsgruppen mit einer B-Jugend und einer U17 Mädchen 11er Mannschaft und gab zu bedenken, dass durch diese Erweiterung auch ehrenamtliche Helfer gebraucht werden.

Frank Klinker geehrt

Als freudige Überraschung begrüßte die Turnerschaft den Ehrenamtsvorsitzenden des Fußballverbandes Niederrhein (FVN). Hans-Joachim Mundt, der Frank Klinker für seine langjährige, vorbildliche und ehrenamtliche Leistung auszeichnete. Klinker ist seit 1989 bei der Turnerschaft Rahm aktiv, war von Beginn an als Trainer und in den letzten 16 Jahren noch zusätzlich als Jugendleiter tätig. Klinker hat seine drei Söhne mit in den Verein gebracht; die als Trainer, Platzwart oder nun als stellvertretender Jugendleiter tätig sind. Auch als es um den Neubau des Vereinsheimes ging, war er bei jeder Veranstaltung vor Ort, ebenso bei der Organisation von Turnieren. Heute ist er immer noch als Bambini-Trainer und im Jugendvorstand tätig. Mundt (FVN) übergab ihm für seine Leistungen eine Uhr und eine Urkunde. sam

Hassel regiert Sermer Schützen

Viel Glück hatte die Sermer Schützenbruderschaft am vergangenen Wochenende mit dem Wetter: Die meiste Zeit lachte die Sonne mit den Schützen aus Serm sowie den umliegenden Orten und vielen Besuchern um die Wette. Am Montag löste Wilfried Hassel den amtierenden König Dennis Winters ab. Königin ist seine Frau Ursula. Den Hofstaat bilden

Dirk und Ilka Kopp sowie Robert und Lisa Pechan.

Als neuen Kaiser begrüßten die Sermer Detlef Wilms, der 2004 Schützenkönig war. Er schoss am ersten Tag des Festes auf dem „Kasselle Pitter Platz“ mit dem 152. Schuss den Vogel ab. Von 32 eingeladenen Ex-Königen nahmen 20 Schützen teil.

Nach einem geselligen Abend am Samstag standen am Sonntag zunächst Ehrungen auf dem Programm. Willi Blomenkamp erhielt das Sebastianus Ehrenkreuz, Manfred Henftling den Hohen Bruderschaftsorden. Mit dem Silbernen Verdienstkreuz wurden Ferdinand Schmitz, Frank Schulte und Andre Albrecht geehrt. Für 80 Jahre im Spielmannszug wurde Josef Baltes (89 Jahre) ausgezeichnet. Am Nachmittag, bei herrlicher Sonne, setzte sich der Schützenumzug durchs Dorf in Bewegung, um mit der Parade Am Lindentor zu enden.

Am Montag stand das Königs- und Prinzenvogelschießen im Mittelpunkt. Um die Königswürde bewarben sich Wilfried Hassel und Klaus Peter Eichelberg. Für den Kronprinzentitel traten Tim Schulte, Alexander Thüler und Stefan Hassel an. Folgende Schützen holten einen Pfänderorden: Werner Kunz (Zepter), Rainer Kreh (Reichsapfel), Johannes Löv (linker Flügel) und Stefan Hilgers (rechter Flügel). Pfänder bei den Jungschützen: Marvin Wilms (Kopf), Christian Deina (linker Flügel) und Masino Ridders (rechter Flügel). Kronprinz wurde Stefan Hassel. Als Prinzessin nahm er sich Carina Krüger. Adjutanten sind Mathias Weitz und Julian Heuer. sam

Kleine und große Schützen stellten sich am Sonntag bei strahlendem Sonnenschein zum Zug durchs Dorf auf. Fotos: sam

Nicht nur die Sermer Majestäten schritten vor dem Umzug an den einzelnen Kompanien Am Lindentor vorbei.

Hans-Jochim Mundt (links) überreichte Frank Klinker für sein jahrelanges Engagement für die Turnerschaft Rahm eine Urkunde und eine Uhr. Foto: Piplack

Drs. med. K. Saget
V. Riesopp
Hautärzte
Allergologie
Venerologie
Lasermedizin:
• Epilation (dauerhafte Enthaarung)
• Schuppenflechte (Excimer Laser)
• Weißfleckenkrankheit (Vitiligo)
• Kouperose (Gefäße etc.)
Sittardsberger Allee 12
D-47249 Duisburg-Süd
Telefon: (0203) 70 00 11
(0203) 70 00 12
Telefax: (0203) 791805
Sprechzeiten:
Mo. - Do. 8.00 -13.00 Uhr
und 14.00 - 18.00 Uhr
Mi. - Fr. 8.00 - 13.00 Uhr
www.saget-riesopp.de

Die beste Zahnkorrektur ist die, die man nicht sieht:
Dank der modernen Lingualtechnik wird die Klammer optisch verdeckt auf der Zahninnenseite angebracht. Wir zeigen Ihnen gerne, wie sich damit auch bei Ihnen schnelle, zahnschonende und faszinierend ästhetische Ergebnisse erzielen lassen – für ein schönes Lächeln in jedem Alter.
www.dr-wilhelmy.de
www.geht-auch-unsichtbar.de
WA
Kieferorthopädische Praxis
Dr. Bruno Wilhelmy &
DCD (PA) Alberto Aguirre Reid
Lindenstraße 5 • 47249 Duisburg-Buchholz
Telefon: 0203 721033

Schreinerei Rainer Rehberg
• Einbauschränke
• Möbelbau
• Parkett - Dielen - Laminatböden
• Innenausbau
• Reparaturarbeiten
• Fenster + Türen
Niederrheinstr. 62 · 40474 Düsseldorf
Telefon 0211-4370097 · Telefax 0211-432406

Anzeigensonderseite

33. Angermunder Reiterspiele
Pfingsten – 26. Mai bis 28. Mai 2012

Seit über 75 Jahren in Angermund
Ferdinand Sonnen
Schreinermeister
Schreinerei & Bestattungen
40489 Düsseldorf (Angermund) Telefon: 0203/746121
Graf-Engelbert-Straße 38 Telefax: 0203/746370

EDEKA
Angermunder Str. 40-42
40489 Düsseldorf
Tel. 0203/7480388
Das Team von Edeka Steinert wünscht allen Angermundern und seinen Gästen zu den 33. Reiterspielen des RCA auf dem Brokerhof herrliches Wetter, gelungene Spiele und einen schönen Aufenthalt in der Rosenstadt!
Edeka Steinert
aus Angermund

Malerbetrieb H.Löhrer GmbH Angermund
Malerei und Anstrich
Tapezierarbeiten
Fassadensanierung
Wärmedämmung
Graf-Engelbert-Str. 12 40489 Düsseldorf
0203-74 27 85
Wir bringen Farbe ins Spiel
www.malerbetrieb-loehrer.de

Ford Funk wünscht allen Teilnehmern und Gästen ein schönes Pfingstturnier auf dem Brokerhof.
Ford-Vertragswerkstatt
Neu- und Gebrauchtwagen
Ford
Heinz Jürgen Funk
Wacholderstraße 28-30 Telefon 0203/742802
40489 Düsseldorf (Angermund) Telefax 0203/742811

CHRISTIAN KLÜNTER
Meisterbetrieb
Schlosserarbeiten aller Art
Landtechnik
Dieselservice
Verloher Kirchweg 60
40489 Düsseldorf
Tel. 02 03 - 74 18 70
Fax 02 03 - 759 98 96
Mobil 01 71 - 340 97 83
christian.kluenter@arcor.de

Die 33. Angermunder Reiterspiele auf dem Brokerhof

Schon die Zahl bringt Glück: Zum 33. Mal finden die weit über die Grenzen der Rosenstadt hinaus beliebten Reiterspiele des Reitercorps Angermund (RCA) auf dem Brokerhof statt. Hier, wo die Familie um Hermann-Josef Schmitz alle Jahre wieder ihr Gelände zur Verfügung stellt, ist während der Pfingsttage jede Menge an sportlichen Veranstaltungen rund um Ross und Reiter los. Schirmherr der Reiterspiele ist die Volksbank Düsseldorf Neuss eG.

Eröffnung ist ganz traditionell am Pfingstsamstag, 26. Mai, um 10 Uhr auf dem Springplatz. Diesmal eröffnet der neue Vorsitzende des Angermunder Kulturkreises, Georg Grzonka, die Angermunder Wochen auf dem Brokerhof und schließt sich damit seiner charmanten Vorgängerin Dr. Renate Bienzeisler an, die dieses Procedere als langjährige Amtsinhaberin ausgeführt hat. Die anschließende spanische und andalusische Reiterei mit Barock-Pferden und in Originaltrachten dürfte ein Augenschmaus werden. Gleich danach finden ab 13 Uhr die 6. Offenen Düsseldorfer Stadtmeisterschaften im Ringstechen statt. Die Dressurprüfungen laufen parallel zu den anderen Wettbewerben, dank der beiden Reitplätze ist das leicht möglich. Neben den Dressurwettbewerben stehen am Pfingstsonntag, 27. Mai, wieder mit dem M-Springen um den „großen Preis von Angermund“ hochkarätige Wettbewerbe auf dem Plan. Wie immer werden Pfingstmontag, 28. Mai, die Kappen– und Tonnenrennen auf dem großen Springplatz ausgetragen. Auch die Fahrprüfungen für die Ein- und Zweispänner finden montags statt.

Hübsches Rahmenprogramm

Für Samstag Nachmittag haben die Damen des RCA alle Seniorinnen und Senioren zum Kaffee in das VIP-Zelt eingeladen. Otto Becker und sein Team sorgen an allen drei Tagen für die flüssige Bewirtung und dank des „Berliner Imbiss“ muss niemand Hunger leiden. Sonntag Nachmittag soll ein Life Cooking für die Sponsoren der Reiterspiele im Zelt stattfinden. Kaffee, Kuchen, kleine Snacks, Crêpes, belegte Brötchen - für jeden Geschmack ist etwas dabei. Wie immer wird auf dem Acker mit DJ Reiner Schmitz getanzt (27. Mai ab 19 Uhr), und die Hüpfburg für Kinder sorgt zumindest dafür, dass der Nachwuchs die zu sich genommenen Kalorien gleich wieder verbraucht.

33. Angermunder Reiterspiele auf dem Brokerhof, von 26.-28. Mai 2012, jeweils ab 10 Uhr morgens.

G.S.

Zwei Familien sorgen dafür, dass hier alles rund läuft: (vlnr.:) Walter und Nicole Böttcher mit Renate und Walter Krejci. *Fotos: G.S.*

Amazonen, Pferde und Sonne - das sind die Zutaten für ein perfektes Wochenende auf dem Brokerhof.

www.alfons-weber-gmbh.com
Alfons Weber GmbH seit 1926
Heizung - Sanitär
Innovative Heiztechnik
Öl- und Gasheizsysteme · Wärmepumpen
Pelletanlagen · Solartechnik
Individuelle Bäder
Beratung · Badplanung
Hand in Hand mit unseren Partnerunternehmen
Kundendienst
TV-Kanaluntersuchung · Rohrreinigung
Rohrbruchbeseitigung · Klimageräte für den häuslichen Gebrauch
Alfons Weber GmbH
Angermunder Straße 9 · 40489 Düsseldorf
Tel.: 0203 | 74 21 00 · Fax: 0203 | 74 21 021
E-Mail: info@alfons-weber-gmbh.com

BS+ Creative Medientechnik GmbH
Ihr Partner für ALLE Druckerzeugnisse!
Digitaldruck, Offsetdruck, Gestaltung, Poster, Aufkleber (mit Silber, Weiß + Metallic - Konturschnitt), Textilbeschriftung, Messesysteme und vieles mehr...
B+S Creative Medientechnik GmbH
Freiheitshagen 38
40489 Düsseldorf | Angermund
Tel.: 0203 | 7498 8-0 www.bs-gmbh.com
Wir liefern Glücksmomente!
Online-Shop: www.PRINTWIESEL.de

Restaurant im Rosenhof
lecker Gutbürgerliche Küche
Montags Reibekuchentag
Mittwochs Schnitzeltag
Unsere Terrasse ist eröffnet.
Montag - Freitag 17⁰⁰ - 23⁰⁰ Uhr
Samstag 17⁰⁰ - 24⁰⁰ Uhr
Sonntag 12⁰⁰ - 15⁰⁰ Uhr Mittagstisch
17⁰⁰ - 23⁰⁰ Uhr
Dienstag Ruhetag
Restaurant im Rosenhof
Bahnhofstraße 2 • 40489 Düsseldorf
Reservierung unter: Tel. 0203 / 39 22 74 00

Bestens informiert, erfolgreich inseriert!
NORD·BOTE
info@nordbote.info www.nordbote.info

33. Angermunder Reiterspiele
Pfingsten – 26. Mai bis 28. Mai 2012

Stadtsparkasse Düsseldorf unterstützt TVA und Grundschule

Zweimal pro Jahr schüttet die Stadtsparkasse Düsseldorf Erlöse aus den PS-Sparlosen aus, und dabei bedenkt sie stets Einrichtungen vor Ort, die finanzielle Spritzen gut brauchen können. Erneut kam der Turnverein Angermund (TVA), großer und beliebter Breitensportverein, in den Genuss von 4.000 Euro, die Dirk Günthör, Filialdirektor aller Stadtsparkassen-Niederlassungen im Stadtnorden und Volker Dittmann, Filialleiter der Angermunder Niederlassung, Ende April an Geschäftsführer Wolfgang Richter überreichen konnten.

„Mit dieser großartigen Spende können wir viele Löcher stopfen, die bei uns im Verein entstanden sind, vor allem in der Jugendarbeit," betonte Wolfgang Richter. „Davon schaffen wir Matten für die Kinderturnabteilung an, denn es gilt, unseren Nachwuchs zu stärken. Auch große Jugendfahrten sind noch nicht völlig bezahlt. Die Vereinskasse des TVA ist strapaziert, und da kommt uns diese tolle Unterstützung von der Stadtsparkasse mehr als gelegen. Nicht nur durch die jahrelang andauernde Großbaustelle in Angermund sind die Anmeldezahlen rückläufig. Auch wir hatten arg darunter zu leiden. Viele Eltern sind in dieser Zeit leider auf andere Vereine ausgewichen, weil sie keine Lust hatten, für eine Stunde Training drei Stunden vor der Ampel im Stau zu stehen", resümiert Richter. Doch nun geht es wieder voran, und der Geschäftsführer und auch der Schriftführer Herbert Uhland sind guten Mutes, dass der TVA wieder im Aufwind ist.

Laptops und iPads für alle

Weiter eilen Volker Dittmann und Dirk Günthör an diesem Tag, gestärkt durch einen heißen Kaffee und leckeren Käsekuchen der neuen TVA-Gaststättenwirtin zur Friedrich-von-Spee Gemeinschaftsgrundschule. Schulleiterin Martina Schwenk nimmt in Anwesenheit von Elternpflegschaftsvorsitzendem Herrn Joachim Heese freudestrahlend den Scheck von 5.000 Euro entgegen. „Damit können wir unser Medien-Projekt hier an der Schule weiter komplettieren. Denn in unserem mobilen Klassenraum haben wir schon 31 Laptops, und nun möchten wir noch iPads anschaffen", berichtet Martina Schwenk. Joachim Heese nickt zustimmend und fügt hinzu: „Wir möchten den Kindern hier an der Schule den richtigen Umgang mit den neuen Medien beibringen. Sie sollen lernen, eine verantwortungsvolle Kompetenz darin zu entwickeln. Dazu gehört eine gute Ausstattung mit der nötigen Hardware". G.S.

Dirk Günthör, Wolfgang Richter, Volker Dittmann und Herbert Uhland.

(vlnr.:) Dirk Günthör, Martina Schwenk, Volker Dittmann und Joachim Heese. Fotos: G.S.

Fünf Jahre Gospelchor bei der Musikvernissage

Fünf Jahre gibt es den Gospelchor „Colours of Singing", und zum Dank für die gute Betreuung sangen die knapp 40 sangeslustigen Mitgliederinnen und Mitglieder ihrer Chorleiterin Natascha und dem Pianisten Oskar den Ohrwurm von Abba „Thank you for the music". Natascha nahm's mit einem strahlenden Lächeln hin und freute sich augenscheinlich sehr.

Ein schöner Abend war das bei der 4. Musikvernissage in der evangelischen Kirche Angermund am Abend des 11. Mai. Inzwischen ist das eine feste Institution zu Beginn des Sommers, der viele Musikfans frönen. Und es gab wie stets ein liebevoll zusammengestelltes Potpourri von Life-Musik. Ob Jazz, Rock, Pop oder Klassik – die Solisten an Klavier, Keyboard, Cello und vielen anderen Instrumenten sowie zwei Tenöre gaben eine Kostprobe ihres musikalischen Könnens und das Publikum dankte ihnen mit gespannter Aufmerksamkeit und üppigem Applaus. Ausrichter der Musikvernissage war der Gospelchor „Colours of Singing", der auch für die flüssige und feste Bewirtung mit liebevoll kredenzten Speisen sorgte. Der Gospelchor tritt ja auch jedes Jahr zum Nikolausmarkt in der voll besetzten St. Agnes Kirche auf, wo er für vorweihnachtliche Stimmung sorgt. Doch nun zum Start in die warme Jahreszeit lagen luftige Klänge in der Luft. Der Sommer kann kommen. G.S.

Hochmotiviert und mit viel Freude bei der Sache: The Colours of Singing in Aktion bei der Musikvernissage. Fotos: G.S.

Natascha und Oskar freuen sich über das Ständchen von Colours of Singing für fünf Jahre musikalische Begleitung.

www.nordbote.info

33. Angermunder Reiterspiele
Pfingsten – 26. Mai bis 28. Mai 2012

Eröffnung der Angermunder Wochen auf dem Brokerhof

Das Motto der 41. Angermunder Wochen ist Programm: Miteinander und Füreinander lautet es wieder einmal, und das Programm, das der Angermunder Kulturkreis (AKK) zusammengestellt hat, liest sich wie ein bunter Veranstaltungsreigen. Der neue Vorstand des AKK wird die Angermunder Wochen am Samstag, 26. Mai um 10 Uhr auf dem Brokerhof eröffnen. Dabei wird der Spielmannszug die Zeremonie musikalisch unterstützen.

Während vom 26. Mai bis 28. Mai auf dem Brokerhof die Reiterspiele laufen, findet zeitgleich samstags im Angermunder Tennisclub (11 Uhr) das Schleifchenturnier statt. Sonntag, 27. Mai, feiern beide Kirchengemeinden ihren Pfingstgottesdienst, die Evangelen mit dem Pfingstwaldgottesdienst Am Wüstenkamp um 11 Uhr und die Katholiken in St. Agnes in Begleitung ihres Kirchenchors.

Der neue Vorstand des AKK: (vlnr.:) Stefan Koch, Gisela Wiemer, Georg Grzonka, Gerhard-Michael Wagner und Siegmar Scholz. *Foto: G.S.*

Mix aus Kirche und Kultur

Am 29. Mai steht eine Planwagenfahrt für Jung und Alt auf dem Programm, die die Seniorenstiftung veranstaltet (Infos unter 0203/74 04 89), und hoffentlich ist Petrus an diesem Tag besonders gnädig. Schon am nächsten Tag lockt der Filmclub im Zentrum plus um 16 Uhr. Was gezeigt wird? Lassen Sie sich überraschen. Spannend dürfte auch die Vernissage von Karl Kluth im Bürgerhaus werden (1.6. um 19.30 Uhr), bei der Malerei und Skulpturen des kürzlich verstorbenen Künstlers gezeigt werden. Ein Augenschmaus der besonderen Art ist die Führung durch den Park von Schloss Heltorf, bei der die üppig blühenden Rhododendren der Höhepunkt sind. Das Sommerfest des Angermunder Turnvereins (TVA) am 2. Juni von 10-18 Uhr wird sicher gut besucht sein. Zum Abschluss der Angermunder Wochen feiern beide Kirchengemeinden noch einige Messen, die am 7. Juni in St. Agnes um 11 Uhr zu Fronleichnam ihren Abschluss finden.

www.angermunder-kulturkreis.de G.S.

Lindenlaubs Buchhandlung
Bestellservice für Bücher
Bücher
Zeitschriften
Schreibwaren
Geschenke
Angermunder Straße 5
Düsseldorf - Angermund
Tel./Fax 0203 - 740337

SANITÄR HEIZUNG
SCHÖNE
• für individuelle Bäder • moderne Heiztechnologie
Meisterbetrieb
Modernisierung von Bad und Heizung · Beratung · Planung · Reparaturen · Rohrbruchbeseitigung · Kundendienst · Oel- und Gasfeuerung · Solar- und Brennwerttechnik · Wärmepumpen · Pelletanlagen · Wartung von Heizungsanlagen
Rahmer Strasse 22a · 40489 Düsseldorf-Angermund
Tel.: 0203 - 7 43 98 · Fax: 0203 - 74 18 29
www.schoene-waerme.de

Neues von der TVA JHV

Jedes Jahr im Mai gibt die Jahreshauptversammlung einen guten Überblick über Wohl und Wehe des Turnverein Angermund 1906 e.V., der inzwischen 1.207 Mitglieder/innen zählt. Den großen Eklat zu Beginn: Hans-Egon Funke nahm die Wiederwahl zum 1. Vorsitzenden nicht an, weil er mit dem Ergebnis nicht einverstanden war. In der Ausgabe 10 am1. Juni werden wir einen Hintergrundbericht bringen.

Nun zu den von TVA-Geschäftsführer Wolfgang Richter vorgeschlagenen Beitragserhöhungen, die mit großer Mehrheit verabschiedet werden konnten. „Wir sind ein Verein mit eigener Sporthalle, die es instand zu halten gilt. Renovierungskosten des Hallenbodens wie auch der Bau eines Kleinkraftwerks erfordern jeweils sechsstellige Investitionskosten. Da wir unseren Kindern eine funktionierende Halle hinterlassen sollten, können wir diesen Aufwand nur über erhöhte Mitgliedsbeiträge einholen“, plädierte Wolfgang Richter an die etwa 120 Zuhörer/innen in der Walter-Rettinghausen-Halle.

Fest steht, dass nur die Beiträge für die Erwachsenen, nicht aber für die Jugendlichen ab 1. Juli 2012 erhöht werden. Details dazu unter www.tv.angermund.de

Der zweite wichtige Punkt war der von Herbert Uhland vorgestellte Kassenbericht. Darin sind der Spielbetrieb, das Clubheim und die Sporthalle erfasst. Fehlbeträge etwa beim Clubheim wegen trockener Zeiten und fehlender Gastronomie konnten durch die rege Verpachtung der Sporthalle aufgefangen werden. Im Großen und Ganzen war die Bilanz in Ordnung, es gab keine bösen Ausreißer.

Neuzugänge verstärken den Verein

Noch eine gute Nachricht, die der 1. Vorsitzende Hans-Egon Funke vermelden konnte: Der TVA ist ein junger Verein, denn über 50% der Mitglieder/innen sind Jugendliche. Was die einzelnen Abteilungen zu vermelden hatten, berichten wir im NORDBOTEN am 1. Juni.

Der dritte wichtige Punkt des Abends war der zu spät eingereichte Antrag des 2. Geschäftsführers Hartmut Friedrichs auf Wegfall des Beirats. Dazu nahm Peter Grüger, eigentlich seit 40 Jahren Tischtennisobmann und Jurist wie folgt Stellung: „In dem Antrag sind einige Punkte, die juristisch nicht mit dem Gesetz übereinstimmen. Einmal abgesehen davon, dass der Antrag erst zwei Wochen vor der JHV eingereicht wurde und somit das Zeitlimit übersteigt, konnte noch niemand die neue Satzung lesen, da sie erst seit 30 Minuten ausliegt. Ich schlage daher vor, dass diese Versammlung sich nicht in aufwändige Diskussionen stürzt, ob der Beirat abgeschafft werden soll, sondern vielmehr der Vorstand in Ruhe darüber beraten soll“. Tosender Applaus gab ihm Recht. Mehr in der nächsten Ausgabe 10 am 1. Juni 2012. G.S.

Auto Orths AUTOS UND MEHR
Für gute Lackier- und Karosseriearbeiten
- KFZ-Meisterwerkstatt ganz in Ihrer Nähe
- guter Service für alle Fahrzeugtypen
- alles aus einer Hand KFZ-Werkstatt, Lackiererei und Karosseriebau
- Leihwagen nach Absprache verfügbar
Die richtige Adresse:
Auto Orths
Karosseriebau- Meisterbetrieb
Am Handwerkshof 18
47269 Duisburg
Großenbaum
Tel. 0203-71 05 70
www.auto-orths.de

Kratzer dran? Reparatur-Lackierung Auto Orths 0203-71 05 70
Lack ab? Reparatur-Lackierung Auto Orths 0203-71 05 70

PFLANZENMARKT
geöffnet: Mo - Fr: 9.00 - 19.00 Uhr · Sa: 9.00 - 16.00 Uhr
Pflanzenmarkt · Tel.: 0211 / 420906-90
Beet- und Balkonpflanzen in großer Auswahl und in bester Gärtnerqualität!
Wir bepflanzen kostenlos Ihre Balkonkästen.
Wir haben jeden Sonntag von 11.00 bis 15.00 Uhr geöffnet!
Düsseldorf-Wittlaer ♦ Duisburger Landstr. 102

Delle drin? Kein Problem KFZ.-Instandsetzung Auto Orths 0203-71 05 70
Pech gehabt? Unfall-Instandsetzung Auto Orths 0203-71 05 70

Geehrt für treue Mitgliedschaft (vlnr.:) Herbert Uhland, Hans-Egon Funke, Michael Kremser, Joachim Mehner, Wolfgang Richter, Günther Geyer, Hans Erdmann, Dieter Görtz, vorne: Ewald Schöpker. *Fotos: G.S.*

Charmant und entschlossen: die Damen-Handballerinnen vom TVA.

Anzeigensonderseite

33. Angermunder Reiterspiele
Pfingsten – 26. Mai bis 28. Mai 2012

RAUMAUSSTATTUNG PECK
Im Großen Winkel 1
40489 Düsseldorf (Angermund)
Telefon 0203 - 74 19 54
Telefax 0203 - 73 84 776
www.raumausstattung-peck.de
info@raumausstattung-peck.de

Gardinen - Dekorationen
Wohnmöbel
Polstermöbel - Teppichböden
Polstermöbel-Aufarbeitung
Sonnenschutzanlagen

Neues vom Angermunder Tennisclub

Seit vier Wochen läuft der Betrieb im Angermunder Tennisclub (ATC) auf Hochtouren, und insgesamt fünf Mannschaften waren zu Trainingszwecken auf die bereits angelaufene Medenspielsaison zwischen Bitburg bis Marbella unterwegs. Wobei der Spaß auf diesen Reisen nicht zu kurz kam, denn es ist bekannt, dass die Mitgliederinnen und Mitglieder vom ATC nicht nur an den Sport denken, sondern auch immer an das gesellige Miteinander.
Da der ATC sehr vorausschauend ist und schon im November seinen „Tag der Offenen Tür“ hatte, sind bereits etliche Neue inzwischen dem Club beigetreten. Auch beim Schleifchenturnier, traditionell am Pfingstsamstag, können Neugierige gern ab 11 Uhr zum Schauen auf die Anlage kommen.
Neu beim ATC: Das Sponsorenkonzept, bei dem Firmen und Privatleute Flächen im Schaukasten, die auf der Terrasse angebracht ist, mieten können, um sich zu präsentieren. Das Ganze läuft unter dem Motto „Wir fördern unsere Zukunft“ und soll zu guter Letzt der Jugendarbeit zufließen.
Inwieweit der sportliche Nachwuchs des ATC sich in dieser Saison schon Sporen verdient hat, konnten die U18 Jungens in der ersten Verbandsliga bereits beweisen, denn ihr erstes Medenspiel gewannen sie mit 6:0. Ob dieses Jahr für die anderen Medenmannschaften auch so erfolgreich werden wird, kann nach knappen 5:4 Siegen der anderen Teams noch nicht definitiv gesagt werden, aber für den Club wird es sicher mal wieder ein überaus erfolgreiches und schönes Jahr. G.S.

(vlnr.:) Die U18-er Verbandsligisten: Konstantin Dustmann, Niklas Rotering, Cornelius Kraushaar, Tom Stroetmann, Sebastian Märker.

(vlnr.:) Gern gesehene Zaungäste bei den Medenspielen sind die U12-er Jungens, Tim Platzek, Jan-Philipp Neuhaus, Finn Schnitzler und Julius Voss.

Völker | Scheuten | Kiening
Bestattungen
Kapelle Bestattungshaus Scheuten
Angermunder Straße 100

Gestalten Sie mit uns eine individuelle Trauerfeier
Scheuten • Duisburg-Huckingen
Münderheimer Str. 29 / ☎ 0203-782207
Bestattungshaus-Scheuten@t-online.de
www.bestattungen-scheuten.de

www.sskduesseldorf.de

Egal ob die alte Spül- oder Waschmaschine, der alte Herd oder Kühlschrank noch funktioniert. Auch bei defekten Geräten gibt es bis zu 200 Euro.

ALT GEGEN NEU

Nur bei uns: bis € 200,-** für Ihr Altgerät

*Eine Aktion von »markt intern«. Details finden Sie unter www.1a-fachhaendler.de

AUSGEZEICHNET ZUM 1a FACHHÄNDLER

MIELE Waschautomat
- 1-6 kg Füllmenge
- Electronic
- Feinloch-trommel
- 1400 upm
- Programm-ablaufanzeige
- Restzeitanzg.
- hochwertige 2 K-Tür

AKTIONSPREIS 799,-

MARKEN Waschautomat
- Energiekl. A
- Trommel Edelstahl
- vollelektronisch
- spezial Wollprogramm
- Kurzprogramme
- Unwucht-kontrolle
- Startzeitvorwahl
- u.s.w.

statt ~~548,-~~ 299,-

SIEMENS Geschirrspüler
- Energieklasse AAA
- Intensiv-programm
- Automatic
- Eco
- u.s.w.

statt ~~699,-~~ 449,-

MIELE Kondenstrockner

A -40%
- 1 - 7 kg
- einfache Bedienung
- Schontrommel

AKTIONSPREIS 1.189,-

SIEMENS Geschirrspüler
- 12 Maß-gedecke
- unterbaufähig
- Energieklasse AAA

statt ~~499,-~~ 333,-

BOSCH Standspüler
- unterbaufähig
- Energiekl. AAA
- Dig. Restlauf-Anzeige
- Aquastop
- verstellbarer Oberkorb
- Durchlauf-erhitzer

statt ~~698,-~~ 449,-

MARKEN Spülmaschine
- INTEGRIER-FÄHIG
- Edelstahl
- Durchlauferhitzer
- verstb. Oberkorb
- 6 Programme
- Energieklasse A
- Aquastop

AKTIONSPREIS 399,-

SIEMENS Kondenstrockner

A -60%
- 1 - 8 kg
- automatische Selbstreinigung
- einfache Bedienung
- Trommel-beleuchtung
- u.s.w.

AKTIONSPREIS 1.099,-

BOSCH Kondenstrockner
- Electronic
- Reversier-automatik
- große Einfüllöffnung
- Einknopf-bedienung

statt ~~548,-~~ 369,-

MARKEN Kondenstrockner
- vollelektronisch
- reversierende Trommel
- Türsicherungs-system

AKTIONSPREIS 249,-

GUTSCHEIN**

Diesen Gutschein können Sie beim Einkauf ab € 250,- einlösen.

50 EURO

Nur ein Gutschein pro Einkauf - gültig bis 31. Mai 2012 5

AEG Waschautomat
- Energiekl. A
- einfache Bedienung
- sehr leise
- Unwuchtkon-trollsystem
- Handwasch-programme
- Ultrakurz programm
- 1400 Schleuder-touren

statt ~~598,-~~ 379,-

SIEMENS Waschautomat

A+++
- Softtrommel 1400 upm
- 1 - 7 kg
- Restlaufanzeige
- Kurzprogramm
- u.s.w.

AKTIONSPREIS 729,-

NO-Frost Gefrierschrank
- Energiesparer
- Schubläden
- Alarmeinrichtung
- Schockgefrieren
- H 180 / B 60 cm

statt ~~799,-~~ 460,-

MARKEN Einbaukühlschrank
- 88 Nischenhöhe
- automatische Abtauung
- mit und ohne Gefrierfach
- Energieklasse A+

AKTIONSPREIS 222,-

Dunst-abzugshauben diverser Hersteller zu sensationell günstigen Preisen!

0% FINANZIERUNG

durch unsere Hausbank! 0% eff. Jahreszins ohne Zusatzkosten. Laufzeit 10 Monate. Für alle Produkte ab € 200,-.

Heute kaufen - morgen liefern.

MARKEN Einbauherd
- Energieklasse A
- Ceranfeld
- Heißluft-Grill u.s.w.
- weiß, braun, Edelstahl

AKTIONSPREIS

statt ~~598,-~~ 333,-

CONSTRUCTA Einbauherd
- Energiekl. A
- Ceran-Kochfeld
- Heissluft
- w-b-Edelstahl

statt ~~699,-~~ 399,-

LUXUS Einbauherd mit Induktionskochfeld
- Topferkennung
- superschnelle Aufheizzeit
- weniger Energie-verbrauch
- Backofen
- 3-fach verglaste Tür
- 3-fach Teleskopauszug
- u.s.w.

statt ~~1299,-~~ 799,-

SIEMENS Einbauherdset
- Energiekl. A
- Ceran-Kochfeld
- Multifunktion

statt ~~899,-~~ 599,-

Hier mit dem smart-phone »scannen« und schon sind Sie auf unserer homepage !!!

47059 Duisburg-Kaßlerfeld
Ruhrorter Straße 67- 69 a
Telefon: 02 03 / 31 58 42
P im Hof

47269 Duisburg-Großenbaum
Großenbaumer Allee 113 / Ecke Altenbrucher Damm
Telefon: 02 03 / 71 07 12
P

HAUSGERÄTE TECHNIK
2x in Duisburg
mo.-fr. 9.30-18.30 • sa. 9.30-16 Uhr • www.hausgeraetetechnik.com

UNSER SERVICE: Inklusive Anlieferung bis 70 km ✓ Einbau und Anschluss ✓ Meisterbetrieb ✓ eigener Kundendienst ✓

*Abbildungen entsprechen nicht den Originalgeräten, alle Preise ohne Dekoration **außer Miele- u. Liebherr-Geräte, **nicht gültig für Werbeware, Irrtümer vorbehalten, für Druckfehler wird keine Haftung übernommen. Gutschein nicht kombinierbar

Anzeigensonderseite

Neue Marschtrommeln

Anlässlich des 25jährigen Jubiläums unterstützte die Stadtsparkasse Düsseldorf die Erneuerung von 10 sehr strapazierten Marschtrommeln für das Tambourcorps Barbarossa. Die Musiker nahmen den symbolischen Scheck (und die damit verbundene tatsächliche Überweisung) gern entgegen: Geschäftsführer des Tambourcorps Matthias Filitz, Filialleiter in der Stadtsparkasse Kaiserswerth Holger Balkenhoff, 1. Vorsitzender des Tambourcorps Gregor Henrichs, Filialdirektor der Stadtsparkasse Dirk Gunthör und Kassierer des Tambourcorps Markus Claes (v.l.n.r.)

Text u. Foto: H.S.

Gibt es Quertreiber in der Verwaltung?

Langsam gewöhnen sich die Kaiserswerther und alle Freunde des Ortes an den überaus tristen Anblick einer beinahe schon verödeten Fassade des alten Kaufhauses Strauß. Seit länger als einem Jahr ringt der neue Eigentümer mit den Ämtern, wie etwa dem Bauamt. Neuester Stand vom 8. Mai: Noch immer ist kein Land in Sicht auf diesem endlos scheinenden Ozean von lästiger Bürokratie und dem Gewimmel von noch ausstehenden und inzwischen heiß ersehnten Genehmigungen, damit das Umbauprojekt Strauß endlich voranschreiten kann.

Alle sechs bis acht Wochen, so lässt der neue Eigentümer uns wissen, stellt das Bauamt Rückfragen. Noch immer wartet er auf den Termin in der Bezirksvertretung 05, die das Bauvorhaben durchwinken müssen. Langsam drängt sich allen Beteiligten in Wartestellung der Verdacht auf, dass jemand das Vorhaben torpediert und ständig neue Steine in den Weg legt. Der NORDBOTE hat an dieser Stelle schon häufig darauf hingewiesen, wie sehr das Ortsbild von dem Kleinod Kaiserswerth unter der Trägheit der Verwaltung Schaden nimmt. Es müsste doch im Interesse der Stadt liegen, solche Bauruinen wie Strauß, die nicht nur geographisch im Fokus liegen, so schnell wie möglich auf den Weg zu bringen. Und zwar auf einen konstruktiven. Ganz Kaiserswerth wartet längst auf ein Zeichen, damit es endlich vorangeht. Da möchte ein Unternehmen viele Millionen in den Umbau zur Verschönerung des Stadtbildes stecken und bekommt seit fast einem Jahr nur den kräftigen Gegenwind der vielen beteiligten Ämter ins Gesicht geblasen. Die See ist wohl rau in Kaiserswerth, so scheint es. Aber das tut dem Ort nicht gut.

G.S.

Warten auf die Sanierung

Der Kaiserswerther Markt ist historisch einer der interessantesten Plätze in Düsseldorf. Hier lässt sich 1000 Jahre deutsche (Bau)geschichte nachvollziehen, von der Romanik, Barock und bis zum NS-Bunkerbau. Man kann hier aber auch mit Niveau shoppen oder in einem schattigen Biergarten sitzen. Neben dem stillen, beschaulichen Stiftsplatz und dem lebhaften Klemensplatz ist der Kaiserswerth Markt der Mittelpunkt und die Verbindung zwischen den beiden vorgenannten Plätzen, vor allem aber auch der vielseitige Festplatz für Weinblütenfest, Bürgermarkt, Schützenbiwak, Büchermarkt, Prozessionen und anderes. Abgesehen von dem schäbigen Mobiliar zwischen den gepflegten Häuserzeilen, passen auch die fehlenden, beschädigten und mit Asphalt geflickten Pflastersteine nicht ins gehobene Ambiente unter den grünen und blühenden Kastanien. Es ist deswegen nachvollziehbar, dass die Bezirksvertretung 5 die Anfrage an die Stadtverwaltung richtete, ob das schadhafte Basaltpflaster mit fehlenden und zerbrochenen Steinen auf den Fahrbahnen auch für Fußgänger verkehrssicher sei. Die Antwort der Verwaltung war, „die Verkehrssicherheit ist umfänglich gewährleistet". Die Pflicht, für die Verkehrssicherheit zu sorgen, bedeute nicht, dass Verkehrsflächen schlechthin gefahrlos sein müssten. „Die im Verkehr erforderliche Sorgfalt verlange nicht, dass z.B. der Bürgersteig auch einer verkehrsreichen Straße frei von Mängeln ist und keine Unebenheiten aufweist. Derartige weitgehende Anforderungen sind dem Verkehrssicherungspflichtigen nicht zumutbar. Die Ansprüche an Fahrbahnen sind dabei noch niedriger anzusetzen". Es sollen nur 20 beschädigte Einzelsteine gezählt worden sein. Ob hier jemand nicht zählen kann? Auf die Frage, ob die Optik des schadhaften Pflasters dem Ausflugsziel und anerkannten historischen Stadtkern entspräche, ging die Verwaltung gar nicht ein.

Es ist einerseits sicher sehr erfreulich, dass seitens der Stadtverwaltung jetzt Kaiserswerth, neben Schloss Benrath, zum Weltkulturerbe gemeldet wurde, anderseits aber auch bedauerlich, dass der Kaiserswerther Markt hinsichtlich Instandsetzungsarbeiten wie irgendeine (Neben)straße beurteilt wird. Die vorgenannten Formulierungen könnten einem juristischen Schriftsatz zur Ablehnung eines Schadenersatzanspruchs entnommen sein, sind einer Anfrage zum Erhalt des historischen Basaltpflasters in Kaiserswerth aber nicht angemessen. Muss man daraus schließen, dass die Stadtverwaltung eine Instandsetzung so lange hinausschieben möchte, bis eine Generalsanierung erforderlich ist, die sie im Gegensatz zu einer Instandsetzung auf die Anwohner abwälzen kann?

H.S.

Der Kaiserswerther Markt ist die „gute Stube" in Kaiserswerth. Nur die „Bodenbeläge" und die Möblierung entsprechen nicht dem Kaiserswerther Niveau als historischer Stadtkern, Ausflugsziel, Festplatz und Shopingmeile. Hier marschiert das Tambourcorps Barbarossa zur Maifeier.
Foto: H.S.

Jazz in der Kaiserpfalz

Auch in diesem Jahr findet der Auftakt zur Düsseldorfer Jazz-Rally wieder in der Kaiserpfalz statt. Am Donnerstag, den 24. Mai von 18.30 bis 20 Uhr spielt die Big-Band des Theodor-Fliedner-Gymnasiums, von 20.30 bis 22 Uhr Willy Ketzer und seine Band. Für dieses Pre-View-Konzert gilt nicht der Button. Im Vorverkauf (Lesezeit, Apel, Diakoniebuchhandlung) beträgt der Eintritt € 13,--, an der Abendkasse € 15,--.

H.S.

Flusskreuzfahrten nach Düsseldorf

Die „Weisse Flotte" bringt nicht nur Ausflügler nach Kaiserswerth, man kann damit natürlich auch von Kaiserswerth zum Rathausufer in Düsseldorf fahren (Rheinpromenade) und zum Beispiel mit der U 79 wieder zurück. Wochentags gibt es zwei Abfahrten ab Kaiserswerth um 14 und um 17.30 Uhr, samstags, sonn- und feiertags um 12.15, 13.15 und um 15.15 Uhr. Die Fahrzeit beträgt flussaufwärts 75 Minuten. Im Fahrpreis von € 12,-- sind Getränke (Bier, Wein, Softdrinks, Kaffee, Tee und Kakao) enthalten, sozusagen wie auf Kreuzfahrtschiffen. Wem die Bedienung nicht schnell genug ist, kann sich sein Getränk auch am Buffet abholen. Leider gibt es den verbilligten Seniorentarif freitags nicht mehr.

Die Überlegungen, im nächsten Jahr bis Zons zu fahren, sind noch sehr vage. Sie widersprechen dem Hinweis im ausliegenden Fahrplanflyer, dass das Jahr 2012 das letzte Jahr sein könnte, in dem man im Linienschiff nach Düsseldorf fahren kann. Es ist wohl eher - wie ein Wink mit dem Zaunpfahl – in Verbindung mit einem vorausgehenden Hinweis zu sehen, dass die „Weisse Flotte" sich aus den eigenen Erlösen, ohne Zuschüsse aus irgendwelchen anderen Kassen wie der ÖPNV, finanzieren muss.

Die bis 21. Oktober verkehrende „Weisse Flotte" ermöglicht eine 75minütige „Flusskreuzfahrt" von Kaiserswerth nach Düsseldorf.
Text u. Foto: H.S.

Damen- und Herrensalon
Marion Schürhoff
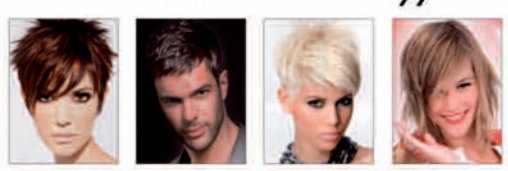
Salon Schürhoff
40489 Düsseldorf-Kaiserswerth
Kaiserswerther Markt 15 · Telefon 0211-401447

Brigitte Braun
Kinder- und Jugendmoden
Verschiedene Taschen/Rucksack-Modelle
stark reduziert!

Mo. - Fr. 10.00 - 18.30, Sa. 10.00 - 14.00 Uhr
Am Kreuzberg 2 - Telefon 0211/40 01 31
40489 Düsseldorf-Kaiserswerth (Klemensviertel)

COACHING FÜR JUGENDLICHE UND JUNGE ERWACHSENE
Potenziale entdecken – Ziele finden – ins Handeln kommen
www.jugend-mit-mulle.de

Schuh & Schlüsselservice
Gravuren · Lederaccessoires
schnell
gut
preiswert
Am Kreuzberg 8 · Klemensviertel · Tel. 0211-401112
Durchgehend geöffnet.

Ute Heuveldop
Familienberatung · Erziehungsberatung
in Kaiserswerth
Lassen Sie sich unterstützen
- bei Trennung und Scheidung
- bei einer neuen Verbindung mit Stiefkindern
- bei Tod oder schwerer Krankheit in der Familie
- bei Schulproblemen
Ich biete
- Einzelgespräche
- Beratung im Familienverbund
- Erziehungslernen in der Kleingruppe
Termine nach Absprache

Ute Heuveldop · Dipl. Soz. päd.
Arnheimer Straße 46 · 40489 Düsseldorf-Kaiserswerth
Telefon 0211/2398169 · Mobil 0172/2034908
Ute.Heuveldop@t-online.de

Huckinger Dreckspatzen sind im neuen Nest

Jetzt ist das neue Nest der „Huckinger Dreckspatzen“ wirklich fertig. Vorige Woche weihten Mitarbeiter, Eltern, Gemeindevertreter und natürlich die Mädchen und Jungen ihre neuen, deutlich vergrößerten Räume an der Angerhauser Straße ein. Mit Leiterin Cerstin Kruse am Akkordeon stimmten die Kinder mit mehreren Liedern ihre Gäste auf einen netten Nachmittag bei Spiel, Spaß, Kuchen und Würstchen ein.

Pfarrer Lothar Schenk unterstrich nach achtmonatiger Umbauzeit: „Es ist geschafft. Jetzt können wir uns die Schweißperlen wegwischen.“ Er lobte das helle, freundliche architektonische Konzept, das Kinder und Mitarbeiter des Familienzentrums Duisburg-Süd schon sehr gut als einen tollen Spiel- und Erlebnisraum angenommen hätten.

Auch der Elternrat bedankte sich für das neue Domizil, für das alle intensiv gearbeitet hätten. Der Umbau für die U3-Betreuung hat etwa 380.000 Euro gekostet. Davon trug der Landschaftsverband Rheinland 216.000 Euro, den Rest brachte die Evangelische Auferstehungsgemeinde auf. sam

Der Umbau ist geschafft. Die „Huckinger Dreckspatzen“ freuen sich über die großzügig und freundlich gestalteten Räume. Zur Einweihung begrüßten sie ihre Gäste mit Liedern, Leiterin Cerstin Kruse spielte Akkordeon. *Foto: sam*

Huckinger Pfadfinder feierten groß ihren 25. Geburtstag

Es war ein lauer Sommerabend, der mehr als 150 Besucher auf das Gelände des katholischen Kindergartens St. Peter und Paul in Huckingen lockte, um das 25-jährige Bestehen der hiesigen Pfadfindergruppe zu feiern. Sechs Monate lang hatte der DPSG-Pfadfinderstamm Marcel Callo diesen Festtag vorbereitet, um jüngeren und älteren Besuchern vieles zu bieten und so angemessen sein Jubiläum zu feiern.

Der Georgstag begann schon nachmittags. Nach einem kurzen gemeinsamen Spiel mit dem neuen Schwungtuch starteten gemischte Gruppen aus allen Stufen zu einem Chaosspiel rund um die Kirche und das Gemeindehaus. Die eigentliche Jubiläumsfeier wurde im Anschluss mit der Vorabendmesse eröffnet, die von einem Arbeitskreis der Leiterrunde vorbereitet worden war. Jürgen Kuhn, einer der Impulsgeber zur Gründung des Stammes und damaliger Bezirkskurat, zelebrierte zusammen mit Prälat Heinrich Lanius und dem ehemaligen Pastor der Gemeinde und Mitleiter Probst Hans-Thomas Patek den Gottesdienst. Unter dem Motto „Weggefährten“ stand nicht nur der Gottesdienst, sondern auch der gesamte Abend. Einige Ehemalige, wie beispielsweise Margarete Steinmann als eine Mitbegründerin des Stammes, setzten nach der Lesung ihre Fußspur auf ein von den Pfadfindern vorbereitetes Laken, das anschließend im Monsun aufgehängt wurde.

Die Stammesvorstände Dorothee Römer und Felix Gerull begrüßten anschließend die zahlreichen Gäste. Durch das Bühnenprogramm führte Florian Bender. Bevor es zum gemütlichen Teil überging, mussten beispielsweise die Väter der Rover gegeneinander »Schwedenstuhl Wettbauen« und die Pfadfinder-Eltern Altkleiderzettel in selbstgebastelte Briefkästen verteilen. Auch spannende Wettkämpfe auf Zeit waren zu sehen. Für alle Siegerteams wurden am Ende Urkunden verteilt und die Gruppenkinder sangen »Flinke Hände, flinke Füße«.

Unter der Aufsicht der Rover vom Stamm Karl Martin brutzelten anschließend die Würstchen auf dem Grill. Gut angenommen wurde auch die Cocktailbar im Sandkasten. Die Coverband »do not feed« sorgte mit ihrem Sound für eine großartige Stimmung.

Im Gespräch mit dem NORDBOTEN unterstrich Gerull, dass der Pfadfinderstamm Marcel Callo im Moment 86 sehr aktive und engagierte Mitglieder habe. Mit ihren Aktionen seien sie auch für die Gemeinde aktiv, zum Beispiel bei den Lichtblicken, den Waffelverkäufen oder den Altkleidersammlungen, die dreimal im Jahr durchgeführt werden. sam

Gerne hörten die Gäste der Coverband »do not feed« zu. Mehr als zwei Stunden lang sorgte diese für den richtigen Beat bei der Jubiläumsfeier.

Viel Glück hatten die Pfadfinder mit dem Wetter – und so wurde die Cocktailbar im Sandkasten gut angenommen. *Fotos: sam*

Werke von Sylvia Reusse und Marianne Rogalli

Eine Ausstellung mit imposanten Werken ist noch bis zum 15. Juni im Steinhof in Huckingen zu sehen. Während Sylvia Reusse Familienangelegenheiten in „Family Affairs“ aufbereitet hat, geht es Marianne Rogalli vor allem um die menschliche Verfassung, um „Condition Humaine“.

Nicht nur in großflächigen Malereien hat Sylvia Reusse sich mit dem scheinbar alltäglichen Thema Familie auseinandergesetzt. Auch auf Würfeln, die man mit Handschuhen berühren darf, und mit einem Mobile aus alten, handgeschriebenen Schriftstücken, drückt die Dortmunder Künstlerin, die früher in Duisburg ein Atelier hatte, ihre eigenen Fragen und Antworten aus. Es sind vor allem alte Briefe und Fotos von ihren Großeltern und Urgroßeltern, die sie auf dem Dachboden der Mutter gefunden hat, die nun den wesentlichen Teil dieses außergewöhnlichen Werkes bilden. Das Mobile wirkt durch die ihm eigene Form schwankend, bewegend und wankend auf den Betrachter. Zu spüren sind Furcht und Schrecken, aber auch Sicherheit und Zärtlichkeit in der Familie. In seiner Einführung in die Vernissage fasste Gerd Ruebenstrunk es so zusammen: „Familienangelegenheiten - das ist das Minenfeld der eigenen Emotionen, Verstrickungen, Albträume und Träume.“ Wer sich darauf einlässt, schaut nach, ob es Parallelen zur eigenen Familie gibt.

Mit durchdringenden Blicken der von ihr gemalten Figuren zieht Marianne Rogalli die Blicke der Betrachter auf die eindrucksvollen, zum größten Teil sehr großen Werke. Manche Figuren schauen den Betrachter direkt an, andere schauen so gezielt an einem vorbei, dass man sich unwillkürlich umdreht, um selbst zu entdecken, welcher Punkt in der Ferne so interessant zu sein scheint. Für die Künstlerin aus Duissern sind die Menschen eingebettet in eine Atmosphäre, die man mehr oder weniger selber kennt. Dabei möchte sie ein breites Spektrum an Interpretationen bieten. Teilweise lässt sie sich von berühmten Fotomotiven inspirieren, die sie im eigenen Stil verarbeitet. Darunter ist beispielsweise das zwölfjährige afghanische Mädchen Sharbat Gula, das 1985 die „National Geographic“ zierte.

Zu sehen ist die Ausstellung „REUSSE + ROGALLI. Malerei“ bis zum 15. Juni im Steinhof an der Düsseldorfer Landstraße 347 in Duisburg. Die Werke können montags und freitags von 12 bis 18 Uhr und donnerstags von 10 bis 16 Uhr angeschaut werden. sam

Mit einem sehr persönlichen Thema hat sich Sylvia Reusse beschäftigt: „Family Affairs“. Ihre interessanten Werke sind im Steinhof zu sehen.

Die großen Porträts in Acryl und Ölfarbe von Marianne Rogalli laden den Betrachter zum längeren Verweilen ein.

Fotos: sam

Anzeigensonderseite

Schützen- und Volksfest in Stockum

Mit 60 zählt man zwar schon zu den Senioren, für einen Schützenverein ist das aber kein hohes Alter. Der Stockumer St. Sebastianus Schützenverein e. V. ist in diesem Jahr 60 Jahre jung, aber ein starker Verein. Die heute noch bestehende Gesellschaft Jäger gründete sich bereits 1927, schloss sich aber zunächst der Lohauser Schützengemeinschaft an. 1952 wurde der St. Sebastianus Schützenverein Düsseldorf-Stockum e.V. gegründet. Inzwischen gehören dazu noch die Freischütz-Kompanie, die 1. Grenadiere, das Husaren-Schwadron, das Marine-Corps, die Gesellschaft 1. Reserve, die Wilddiebe und die Jungschützen. Das Schützenfest ist immer über Pfingsten, in diesem Jahr vom 26. bis 29. Mai auf dem Platz vor dem Aquazoo. Das dem Schützenfest vorausgehende Biwak auf dem gleichen Platz war bereits am 12. Mai. Am Samstag, den 26. Mai ist um 16.30 Uhr Feldgottesdienst an der Lönsstraße 5a mit anschließendem Zapfenstreich. Im Festzelt trifft man sich um 20 Uhr zum Heimatabend mit der Band Roland Brüggen. Am Pfingstsonntag, 27. Mai ab 11 Uhr sind die traditionellen Platzkonzerte an der Stockumer Kirchstraße vor der Gaststätte Kastanie (Band Maushake), am Dohlenstübchen (Freischütz und Reserve) und am Schnuff II (Husaren). Ab 14.30 Uhr marschiert der große Festzug durch Stockum mit einer Pause an der Weißdornstraße um 15.40 Uhr. Die Parade wird um 16 Uhr an der Stockumer Kirchstraße abgenommen. Ab 17 Uhr werden Gäste im Festzelt begrüßt, verdiente Kameraden geehrt und auf den Jungschützenkönigsvogel und die Jungschützenkönigsplatte geschossen. Ab 19 Uhr können dann Jungschützen- und Pagenkönig gekrönt werden, der Tag klingt im Schützenzelt gemeinsam aus. Am Pfingstmontag trifft man sich ab 11 Uhr im Festzelt und verbringt den Nachmittag mit dem Schießen auf Vogel und Platte, so dass gegen 18.30 Uhr die Majestäten 2012/2013 im Festzelt proklamiert werden können und um 20 Uhr mit dem Ball der Könige der ereignisreiche Tag einen weiteren Höhepunkt findet. Am Dienstag, 29. Mai beginnt der Krönungsball um 20 Uhr, um 22 Uhr treten die Musikkapellen, Fackel- und Fahnenträger zum großen Zapfenstreich an und beenden damit das Stockumer Schützenfest. H.S.

Das Stockumer Regimentskönigspaar Peter Römer und Christiane Hermann hat ein Jahr gern und dankbar im Mittelpunkt gestanden und muss mit dem Regimentskönigsschießen am 28. Mai das Königssilber abgeben.

1a autoservice
Wo Ihr Auto in guten Händen ist!
Car-Port GmbH
Kraftfahrzeug-Reparaturen
Karosseriebau + Lackierungen
TÜV + DEKRA Stützpunkt
Niederrheinstraße 118
40474 Düsseldorf
Tel. 0211 - 43 32 05
Fax 0211 - 43 25 55
e-mail: info@car-port-gmbh.de
www.car-port.go1a.de
Das Car-Port Team wünscht allen ein schönes und friedliches Schützenfest!
Kraftfahrzeug-Gewerbe Meisterbetrieb der Kfz-Innung
BOSCH Kraftfahrzeug-Ausrüstung

Milliarden von Würmern können nicht irren!
Mit Holz lässt es sich gut leben!
Tischlerei Klaus Krey Niederrheinstr.172-180
Tel 0211/ 43 17 63 www.kkrey.de

Wir suchen die Besten!
Sanitär-/Heizungsinstallateur (m/w)
Elektroinstallateur (m/w)
Kälteanlagenbauer (m/w)
Bewerben Sie sich schriftlich bei uns und werden Sie Teil von einem starken und jungen Team.
Zum 1.8. stellen wir auch wieder Auszubildende ein!
Niederrheinstrasse 193
40474 Düsseldorf
www.kkl-online.de
KKL GMBH KÄLTE · KLIMA · ELEKTRO

Knusperhäuschen
Wir suchen Mitarbeiter!
Für die Verstärkung unseres Teams suchen wir engagierte, motivierte Teamplayer.
Restaurantleiter (m/w)
Servicemitarbeiter (m/w)
Jungkoch (m/w)
Küchenhilfe / Spüler (m/w)
Ihre Bewerbung richten Sie bitte an:
bewerbung@knusperhaeuschen.eu
oder telefonisch an: 0172/2122144
Knusperhäuschen - Niederrheinstraße 133 - 40474 Düsseldorf

Mitgliederversammlung in Villa Lantz

Die Villa Lantz hat für das kleine Dorf Lohausen ungefähr die Bedeutung, wie die Villa Hügel für die große Stadt Essen. Auch die Größenverhältnisse könnten stimmen. Im Gegensatz zur Villa Hügel ist die Villa Lantz aber seit Jahren ungenutzt und leer. Um auf diese ungenutzte Ressource aufmerksam zu machen, veranstaltete der Heimat- und Bürgerverein Lohausen/Stockum e.V. seine diesjährige Jahreshauptversammlung am 11. Mai in der Villa Lantz. Das Gebäude macht dank der Betreuung durch den Verein und insbesondere durch die Jugendberufshilfe trotz des Leerstandes keineswegs einen heruntergekommenen Eindruck. Ganz im Gegenteil - die hohen weiß getünchten Innenräume sind wie geschaffen für die leider nur wenige Stunden dauernde Ausstellung von Werken der Lohauser Künstler Curt und Babette Beckmann. Auch alles Sonstige, was in öffentlichen Räumen aus Sicherheitsgründen gefordert wird, war vorhanden: Die Fluchtwege waren so offen, dass etwas Zugluft zu spüren war, mobile (zweibeinige) Brandmelder in großer Zahl (eine Erfindung/Formulierung des Ingenieurs Siegfried Küsel), Brand- und Sicherheitswachen im zentralen Treppenhaus (die natürlich auch darauf achteten, dass die Ausstellungsstücke komplett blieben). Die Gäste im Saal erhielten zudem eine Sicherheitseinweisung wie in einem Flugzeug.

Zu Beginn der Versammlung referierte Rolf Küsel über das Künstlerehepaar Curt (1901-1970) und Babette (1920-2011) Beckmann, welches in Lohausen lebte und wirkte. Dieser von Lichtbildern unterstützte Vortrag war nicht nur sachlich/fachlich hervorragend, sondern auch persönlich verbindlich. Die Familie des Referenten war immerhin Nachbar der Familie Beckmann. Dieser persönliche Bezug wurde dadurch unterstrichen, dass eine Tochter der Eheleute Beckmann anwesend war und so gegenseitig Grüße an die Geschwister ausgerichtet werden konnten. Die Arbeiten von Curt Beckmann sind der klassischen Moderne zuzurechnen, vom Impressionismus geprägt. Babette Beckmann malte scharf beobachtend, farbenfroh gern in Pastell oder Öl und stellte die Menschen in den Mittelpunkt

Die Formalitäten der Mitgliederversammlung wurden vergleichsweise zügig abgearbeitet. Dass es im Verein harmonisch zugeht, sei durch die durchgehend einstimmige Wiederwahl der vier Vorstandsmitglieder (siehe Foto) und der Beiratsmitglieder (RA Karl-Heinz Bortloff, Jürgen Gocht, Georg Jungbluth, Peter Keulertz, Dr. Karl Heinz Pahl, Hans-Jürgen Rostek, Thomas von Wriechen) belegt. Mit Larissa Rostek gab es lediglich einen Zuwachs im Beirat. Die Bedeutung des Heimat- und Bürgervereins unterstrichen neben den zahlreich erschienenen Mitgliedern auch die Anwesenheit von Ratsherrn Andreas-Paul Stieber und Bezirksvorsteher Ulrich Decker. Was die Lohauser bewegt, trug der bisherige und neue Vorsitzende Siegfried Küsel ungeschminkt im Jahresbericht vor: Die Umsetzung des Pflegeplans für den Lantz`schen Park ist erfreulich, für die Sanierung der Kapelle sind von der Bezirksvertretung bereits € 250 000,-- bereitgestellt (weitere Spender willkommen!). Die zukünftige Nutzung der Lantz`schen Villa ist noch ungeklärt. Einen Wettbewerb dazu hatte der Heimatverein Düsseldorfer Jonges ausgelobt, Studenten der Fachhochschule Düsseldorf gewannen den 1. Preis. Diese Arbeit möchte Siegfried Küsel in Kürze vorstellen, um das Thema warm zu halten. Die durch Familie von Spee bereits sanierte Kapelle an der Niederrheinstraße bedarf der Pflege im Umfeld. Der Heimat- und Bürgerverein möchte das in Patenschaft übernehmen, bedarf aber noch der Zustimmung der gräflichen Familie. Gegen das laute „Klack-Klack“ der Dehnungsfuge auf der Flughafenbrücke könnte eine Demonstration organisiert werden, indem Lärm dämmende, alte Matratzen hochkant ans Brückengeländer gebunden werden. Die Lohauser hätten nichts gegen den Flughafen, aber Luftverschmutzung und Nachtlärm müssten doch sehr in Grenzen bleiben, auch die festgelegten Bewegungszahlen insgesamt. Über die Demonstration im Terminal am 24. März wurde mit einem eindrucksvollen Film berichtet. In diesem Zusammenhang sei erwähnt, dass auch die diesbezügliche Ausstattung einschließlich Lautspecheranlage in der Villa bestens war. Das Parkfest ist in diesem Jahr am 9. Sept.. Dafür werden noch Helfer gesucht. Der monatliche Stammtisch ist jetzt im Hotel Wartburg, Niederrheinstraße, jeweils um 19 Uhr am 1. Mittwoch des Monats. H.S.

Der bisherige und neue Vorstand des Heimat- und Bürgervereins Lohausen/Stockum e. V. vor einem der nur für wenige Stunden ausgestellten Bilder von Babette Beckmann in der Villa Lantz: Siegfried Küsel, Vorsitzender, Dr. Horst von der Osten, stellvertretender Vorsitzender, Dr. Gudrun Elwakil, Schriftführerin, Dr. Uta Scherschel, Schatzmeisterin (v.l.n.r.) Foto: H.S.

Vom Rittersitz Lohausen zur Villa Lantz

An Stelle der heutigen Villa Lantz befand sich ursprünglich der Rittersitz „Haus Lohausen“ als Wasserburg. Ein Ritter von Lo ist 1231 nachgewiesen. Im 14. Jahrhundert kam die Wasserburg in den Besitz der Familie von Kalkum, genannt Lohausen. Der auf „Haus Lohausen“ sitzende Zweig der Familie verarmte im 18. Jahrhundert.

Balthasar Lantz war im Kolonialhandel auf Mauritius vermögend geworden, kehrte 1798 in seine Heimatstadt Düsseldorf zurück, wurde Stadtrat und 1801 Munizipalrat. Er erwarb die Wasserburg „Haus Lohausen“ 1805, ließ sie abbrechen und darauf die heutige Villa im sogenannten „Kolonialstil“ errichten, teilweise auf den Fundamenten der Wasserburg. Das genaue Baujahr kennen wir nicht, mit Sicherheit hat Familie Lantz aber 1820 in der Villa gewohnt. Der östliche Teil des Parks wurde in den folgenden Jahren angelegt. Im Laufe der Jahrzehnte erweiterte die Familie Lantz die Villa und die Nebengebäude (Torhaus, Wirtschaftsgebäude, Lohauser Hof) und erwarb weitere Ländereien in Lohausen. Der westliche Teil des Parks wurde ab 1879 in Verbindung mit dem Bau der Memiorienkapelle für Mathilda Lantz (1814-1878) angelegt.

Nach dem Tod von Ludwig Lantz 1969 wurde von der Erbin Villa mit Park an die Stadt Düsseldorf verkauft. Der Park wurde öffentlich, die Villa an den Galeristen Alfred Schmela vermietet. Er führte in Düsseldorf eine bedeutende Kunstgalerie, stellte auch im Lantz`schen Park aus und zeitweise auch in der Villa. So bekam die Villa auch den Namen „Villa Schmela“. Nach dem Tod von Alfred Schmela verloren Park und Villa in Lohausen ihre Bedeutung als künstlerisches Zentrum. Die Villa wurde zwar noch Jahre als Atelier von Künstlern genutzt, stand schließlich völlig leer. Seit Jahren wartet dieses interessante Gebäude auf eine neue Nutzung. H.S.

Sportnachrichten

Gut zu erreichen: Idyllischer Golfplatz in Krefeld

Ganz idyllisch liegt der Platz des Golf-Clubs Stadtwald, direkt auf der anderen Rheinseite in Krefeld. Ohne lange auf den Start warten zu müssen, können Golfer hier – innerhalb der Galopprennbahn – ihre Neun-Loch-Runde beginnen. Neben Wasserhindernissen und Bunkern gibt es auf dieser Fläche noch ganz besondere sportliche Herausforderungen: Häufig muss man bereits vom Abschlag aus Hecken überspielen.

„Wir liegen mitten im Herzen der Stadt Krefeld“, erläutert der Vizepräsident des Golf-Clubs, Franz-Josef Huppertz. „Durch unsere zentrale Lage sind wir auch für diejenigen interessant, die wenig Zeit haben. Nicht nur vor oder nach der Arbeit wird bei uns gespielt, sondern sogar häufig auch in der Mittagspause.“ Selbst aus Düsseldorf und Duisburg wüssten viele Mitglieder und Gäste die gute Erreichbarkeit über die Autobahnausfahrt Krefeld-Gartenstadt zu schätzen.

Mit neun Löchern und einer Länge von gut 2,5 Kilometer für Männer und 2,2 Kilometer für Frauen sowie Par 68 (über 18 Loch) ist der Golfplatz verhältnismäßig klein. Auf gut gepflegten und engen Spielbahnen müssen die Sportler ihr präzises Spiel unter Beweis stellen. Zum Beispiel ist das sechste Loch besonders interessant: Bei diesem Par 5 lässt man zunächst ein Wasserhindernis links liegen, ehe man vor dem Grün über zwei Hecken spielen muss. Für eine Runde, so Huppertz, benötigt man ungefähr zwei Stunden. Wer möchte, kann selbstverständlich eine zweite oder gar dritte Runde anhängen. In der Regel kann man ohne Wartezeiten direkt auf die Runde gehen.

Bei dem Club handelt es sich um einen eigenständigen Verein. Er zählt etwa 340 Mitglieder, die selbst über das Geschehen auf dem Platz und innerhalb des Clubs bestimmen. Nicht nur die Mitglieder und Gastspieler nutzen die Vorzüge des Clubrestaurants. Neben leckeren italienischen Gerichten zu moderaten Preisen bietet sich vor allem die große, etwas höher gelegene Terrasse an, um den Blick über das herrliche Grün zu genießen. Bis mittags um 12 Uhr kann man von hier auch den Pferden beim Trainieren zuschauen. An den acht bis zehn Renntagen im Jahr ist der Golfplatz geschlossen. Bei einigen Rennen nutzen Reiter und Tiere die Hecken als Hindernisse.

Der Golf-Club Stadtwald Krefeld bietet Interessenten eine Schnuppermitgliedschaft an, bei der monatliche Bezahlung möglich ist. Für Clubwechsler gibt es Sonderkonditionen. Für Trainingsstunden steht der Pro Stefan Königer bereit. Auch für Gäste offen sind Herrentage (mittwochs), Seniorentage (donnerstags) und offene 9-Loch-Turniere (freitags). Die genauen Termine kann man unter der Rufnummer 02151/590243 erfragen.

Weitere Informationen findet man im Internet unter www.golfclub-stadtwald.de. Die Adresse lautet:

Golf-Club Stadtwald e.V., Hüttenallee 188, 47800 Krefeld. sam

Vizepräsident Franz-Josef Huppertz, Siegfried Wegener und Dr. Markus Sugg (von links) genießen vor allem die Beschaulichkeit und Idylle dieses Golfplatzes, der direkt im Herzen Krefelds liegt und seit 1986 besteht. Das Clubhaus steht unter Denkmalschutz. Es entstand aus der zur Ruine zerfallenen ehemaligen Husarentribüne. Bei zahlreichen Besuchern gilt die Restauration als Geheimtipp. Fotos: sam

Präzises Spielen ist bei den meisten Hindernissen auf der 9-Loch-Anlage mit Par 68 (über 18 Loch) notwendig. Eine besondere Herausforderung stellen die zahlreichen Hecken dar.

Tag der offenen Türe im TS Rahm 06

„Willkommen im Club“, so wirbt der Tennisclub Rahm, der der Turnerschaft TSR im Traditionsverein von 1906 angeschlossen ist, für den Tag der offenen Tür am Pfingstmontag. Herrlich liegt die Platzanlage Am Reiserpfad, umgeben von Wald und Wiesen, wobei die Gastronomie (geöffnet von April bis Oktober, täglich von 12 bis 22 Uhr) mit ehrlicher und guter Küche jedem offen steht. Sechs top gepflegte Außenplätze, eine Tennisschule für den Nachwuchs und hochmotivierte Trainer sind gute Grundlage für den weißen Sport in Rahm. „Derzeit haben wir 320 Mitgliederinnen und Mitglieder, aber wir möchten uns verjüngen und den Nachwuchs fördern,“ betont Dr. Guntram Kohler. Der „alte Hase“ und Präsident der Tennisabteilung des TSR wünscht sich, dass mehr junge Familien dem Club beitreten. Gemeinsam mit Pressewart Stefan Lohmann und Jugendwart Egbert Gunia wirbt das motivierte Trio um sportbegeisterte Neuzugänge, die Pfingstmontag von 11 bis 18 Uhr in den Club hineinschnuppern können. Dabei steht Spiel und Spaß für die Kleinen neben Tennisschnupperkursen auf dem Programm. „Wir hoffen, dass recht viele Besucher den Tag nutzen und uns besuchen. Schnellentschlossene können schon am 28. Mai zu vergünstigten Konditionen dem Verein beitreten“, betont Stefan Lohmann. Und Egbert Gunia fügt hinzu: „Wir sind vor allem ein Breitensportverein. Und auch, wenn unsere Herren gerade in die 1. Verbandsliga aufgestiegen sind und wir hochklassiges Tennis zeigen können, wollen wir auch Menschen über 50 motivieren, einfach noch mit dem weißen Sport zu beginnen“. Alles drin, am Tag der offenen Tür. Willkommen im Club! G.S.

(vlnr.:) Gut besucht ist der Garten der Gastronomie im Tennisclub Rahm. Stefan Lohmann, Dr. Guntram Kohler, Helena Brune und Egbert Gunia genießen die lockere Atmosphäre.

Anzeigensonderseite

Schönheit & Wohlbefinden

Ein starkes Team in Sachen Gesundheit
Diagnostik - Therapie - Betreuung
Dr. med. Claus Wagner ▪ FA Fabian Geis
Fachärzte für Innere Medizin
INTERNISTEN GOLZHEIM ▪ privatärztliche internistische Praxis
Kaiserswerther Straße 296, 40474 Düsseldorf
Tel.: 0211.157 90 656 ▪ Sprechzeiten nach Vereinbarung
www.internisten-golzheim.de

Anzeigenannahme
für
gestaltete Anzeigen
info@nordbote.info
oder
0203-7420210

V. Karimi · Dr. F. Dabir
Zahnarzt/Dentist
Master of Science
Endodontie
Am Kreuzberg 5, im Klemensviertel · D-40489 Düsseldorf
Telefon 0211/4 790 564 · Telefax 0211/4 054 107
E-Mail info@endokaiserswerth.de · www.endokaiserswerth.de
Alle Kassen und privat
Öffnungzeiten/Opening hours
Mo 9 – 16 Uhr · Di 8 – 15 Uhr · Mi 9 – 14 Uhr
Do 9 – 12 und 13 – 17 Uhr · Fr 9 – 14 Uhr
Weitere Termine nach Vereinbarung
Appointments outside of these hours can be arranged

WANTED - FITTING MODEL!
Du wohnst im PLZ-Gebiet 40474 oder der näheren Umgebung, bist zeitlich flexibel und möchtest Dein Taschengeld auf 400,00 EUR-Basis aufbessern, indem Du unsere Artikel zur Masskontrolle anprobierst?
Dann melde Dich bei uns.
Du solltest unsere Größe **M** tragen, die Maße 90-72-98 haben, mindestens 16 Jahre und ca. 170-176 cm groß sein.
Telefonische Bewerbung unter 0211 65042-0

Dr. med. Magdalena Bühler
Allgemeinmedizin Naturheilverfahren
Privatpraxis
Ikarusstraße 24 / Ecke Niederrheinstr. · 40474 Düsseldorf
Tel.: 0211 / 2007296
www.praxis-dr-buehler.de

Sonnenschutz ist unentbehrlich

Die Sonne scheint mit voller Kraft, und kaum ist sie da, strömen die Menschen nur so auf die Straßen, in die Parks und lassen sich ungeschützt bescheinen. „Wenn am Wochenende schönes Wetter ist, weiß ich schon vorher, dass montags meine Patienten mit Sonnenbrand in die Praxis kommen", erzählt Dermatologin Dr. Mercedeh Moghaddam aus dem Duisburger Süden. Sie rät zunächst zu einer gründlichen Prophylaxe. „Mindestens viermal pro Tag bitte mit einer Sonnencreme und dem Lichtschutzfaktor 30 bis 50 eincremen. Die meisten Deutschen haben den Hauttyp I bis II und sind daher empfindlich. Für Kinder gilt das in hohem Maße, und so sollen Eltern streng darauf achten, dass sie keinesfalls ungeschützt auf Spielplätzen in der Sonne sind," appelliert die Fachfrau. Ob Sonnencremes aus der Apotheke wie von La Roche oder Eucerin oder Eubos oder die günstigen aus dem Discounter verwendet werden, ist dem Benutzer überlassen. Wichtig ist, dass die Cremes im Test gut abgeschnitten haben.

Was rät Frau Dr. Moghaddam, wenn die Haut nach Sonnenbädern bereits verbrannt ist? „Zunächst eine lange Pause und sanfte Anwendungen, etwa mit milden Lotionen, in denen zwecks rascher Wirksamkeit ein wenig Cortison ist. Kalte, feuchte Umschläge lindern auch. Ich rate meinen Patienten, weiße nasse Handtücher in den Kühlschrank zu legen und sie auf die betroffenen Stellen zu legen. Sauna, Schwimmbad und enge Kleidung sind verboten, auch anstrengender, schweißtreibender Sport muss einstweilen zurückgestellt werden. Für diejenigen, die ganz schlimm mit schmerzenden Blasen betroffen sind, sind noch Tabletten oder gar Infusionen ein helfendes Mittel. Am besten ist aber die Prophylaxe".

www.hautaerztin-moghaddam.de

vlnr.) Kompetent, erfahren und patientenorientiert ist das Team der Hautarztpraxis Dr. Mercedes Moghaddam (links auf dem Foto), die seit Jahren als niedergelassene Ärztin in der Nähe vom St. Anna Krankenhaus tätig ist. Mit zum Team gehören: Azubi Katharina Tiede, Gilek Bas und Grundel Dubielczyk. *Foto: Privat*

Gynäkologische Praxis
Angermund
Dr. med. Hendrik Wattendorff
Koppelskamp 26
Tel.: 0203-746447
Vorsorge · Schwangerschaft · Verhütung
Hebammensprechstunde · Jugendsprechstunde
Onkologie · Impfungen · Kinderwunsch
Wechseljahre · 3D-Ultraschall

20 Jahre Malteser Hospiz –
5 Jahre Kinder- und Jugendhospiz
Herzliche Einladung
Samstag, 2. Juni, 9.30 bis 18.00 Uhr
Fachtagung im CityPalais Duisburg
Informationen und Anmeldung unter Telefon 0203 755-2000 oder www.malteser-straphael.de
Sonntag, 3. Juni, ab 11.00 Uhr
Großes Familienfest im Bürgerzentrum Steinhof
Samstag, 30. Juni, 17.00 Uhr
Dankgottesdienst in der Pfarrkirche St. Peter und Paul, Huckingen
Malteser Hospiz St. Raphael
Remberger Straße 36 | 47259 Duisburg
Telefon 0203 755-2000
www.malteser-straphael.de
Malteser ...weil Nähe zählt.

Bestens informiert, erfolgreich inseriert!
NORD·BOTE
info@nordbote.info www.nordbote.info

PRAXIS DR. MARIAM ASFOUR
• Kinder- Angstpatienten u. Erwachsene
• Behandlung auch unter Vollnarkose
• Professionelle Zahnreinigung
FR. VASSILIKI TSANAKA
DR. D. MOUSSAVIPOUR
Zahnärztinnen
Bechemer Str. 1
40878 Ratingen
Tel 02102 / 1067 720
Fax 02102 / 1067 699
info@kiddyzaehne.de www.kiddyzaehne.de

Hautärztin
Dr. (IR) M. Moghaddam
Fachärztin für Haut- und Geschlechtskrankheiten
Privat und alle Kassen
Kosmetische Dermatologie
Peeling - TCA, AHA · Laser Altersflecken
Botox · Fettabsaugen (Liposuktion)
Laser Resurfacing · Laser Epilation
Falten (Hyaluronsäure) · Augenlid Korrektur
Ambulante Operationen
Düsseldorfer Landstr. 327
(U79 Sankt Anna Krankenhaus)
47259 Duisburg-Huckingen
Fon 0203 - 2 00 63 · Fax 0203 - 28 42 25

E-Mail: praxis@hautaerztin-moghaddam.de
Internet: www.hautaerztin-moghaddam.de

Anzeigensonderseite

Mehr Verantwortung für Mündelheimer Feuerwehr

Beförderungen der besonderen Art standen beim „Tag der offenen Tür“ bei der Freiwilligen Feuerwehr (FFW) in Mündelheim im Mittelpunkt: Zum Unterbrandmeister wurden Christian Kreuz, Dennis Machowiak und Markus Schmeel ernannt. Guido Putscher darf sich nun Brandmeister nennen. Den Grundlehrgang bestanden haben Dominic Steinkamp und Martin Schulte.

Im Gespräch mit dem NORDBOTEN unterstrich Gruppenführer Ulrich Putscher, dass die beförderten Mitglieder – und dabei besonders diejenigen, die eine Führungsposition einnehmen oder Truppführer werden möchten – mehrere Lehrgänge absolvieren mussten. Im Moment seien bei der FFW in Mündelheim 30 Männer und zwei Frauen aktiv. Durch die neue Ausrückordnung der Stadt Duisburg werde die Löschgruppe 705 in Kürze viele Einsätze alleine fahren, da sie wegen der räumlichen Nähe als Erstausrücker eingestuft wurde. Dann müsse nicht mehr unbedingt die Berufsfeuerwehr mit ausrücken. „Das bedeutet für uns mehr Einsätze und mehr Verantwortung“, so Putscher. Die Qualität sei durch Lehrgänge verbessert, die Ausrüstungsgegenstände teilweise aufgestockt worden. Die Mündelheimer Blauhelme sind sicher, dass sie der neuen Verantwortung gerecht werden können. Jedoch müssten dringend mehr Mitglieder geschult werden, um schwere Fahrzeuge führen zu können.

Neben Speis und Trank – am Nachmittag waren wegen des schönen Wetters und der zahlreichen Besucher die Wertmarken ausverkauft - stand beim „Tag der offenen Tür“ auch der Spaß im Vordergrund. Zum dritten Mal stellten benachbarte Löschgruppen und Vereine beim Menschenkicker-Turnier ihr Können unter Beweis. Es beteiligten sich 16 Mannschaften mit jeweils fünf Mann. Im Endspiel setzte sich der TuS Mündelheim gegen die KG Südstern Serm durch. Und da es auch einen Preis für die schönste Verkleidung gab, war das Turnier ein netter Augenschmaus für die zahlreichen Besucher.

sam

Nicht nur nett anzuschauen waren die Bienen von der St. Hubertus-Kompanie aus Mündelheim – sie waren zwar sehr erfolgreich, schafften es aber nicht bis ins Endspiel. *Fotos: sam*

Gut besucht war der „Tag der offenen Tür“ bei der Freiwilligen Feuerwehr in Mündelheim, der Löschgruppe 705. Am Menschenkicker-Turnier beteiligten sich 16 Mannschaften.

„Zirkus DIO DIO“ gastierte in Mündelheim

Wie in einem richtigen Zirkus ging es vorigen Freitag im katholischen Kindergarten St. Dionysius in Mündelheim zu. Eltern und Geschwister, Großeltern und Freunde saßen und standen dicht gedrängt im Zirkuszelt auf der Wiese, um die artistischen Darbietungen der Mädchen und Jungen im Zirkus „DIO DIO“ zu verfolgen. Es gab viel zum Lachen, Staunen und Bewundern.

Aber wer war nur der Direktor? Die Clowns stritten sich um diesen Posten und schreckten dabei selbst vor einer (Plastik-)Keule nicht zurück. Mit Tüchern und Tellern ging es im Wilden Westen weiter, bevor die Fakire ohne zu zögern mit „Schwertern“ eine Kiste durchstachen, in die zuvor ein Kind geklettert war. Neben Dompteurnummern staunten die Zuschauer, wie sicher und flink zugleich sich einige Künstler schon auf einem Seil bewegen konnten. Alle Mitwirkenden waren liebevoll geschminkt und trugen passende Kostüme – eine echte Augenweide. .

Eine Woche lang hatten die Mädchen und Jungen unter fachkundiger Anleitung in dem Zirkusprojekt viel gelernt: Neben Ausdauer und Konzentration haben sie auch viel über das eigene Körpergefühl erfahren. Dass sich die Kinder dabei in ihrer Persönlichkeit weiter entwickelt haben, steht außer Frage. Jeder hat seine Stärke erkannt. Zum Schluss standen alle zusammen in der Manege: Es war ein tolles Gemeinschaftsgefühl.

sam

In mehreren Gruppen haben sich die Mädchen und Jungen des katholischen Kindergartens in Mündelheim zu Zirkusexperten entwickelt. *Foto: sam*

Immobilien

Mietangebote:

125 m² Lager (evtl. Oldtimer-Garage) mit Toilette, Starkstrom im Zentrum von Angermund ab sofort zu vermieten. Tel. 0172/2910435

Kaiserswerth, schöne 2-Zi.-Wohnung zwischen Schwimmbad und Krankenhaus von privat, 59m², 2.OG, Aufzug, Parkett, moderne EBK, gr. Wohnbereich, kl. Schlafzimmer, Loggia/Balkon mit Blick in den Park, Duschbad, Abstellkammer, 590,- KM + 120,- NK. Tel. 0211/4089501

Nachmieter gesucht für kleine Wohnung in Lohausen, 1,5 Zimmer, Balkon, Bad, provisionsfrei, 430 € WM. Tel. 0173/5816666

D-Angermund, Nähe S-Bahn, 3 Zi., KDB, 75 m², Laminat, Südbalkon, KM 495 € + Garage. Tel. 0211/97712990

Büroraum innerhalb einer Bürogemeinschaft in Alt-Kaiserswerth, eingerichtet sowie Telefon/DSL, zu vermieten. Kontakt 0211/940273

Gesuche:

Junge Familie sucht zum Mietkauf eine Wohnung. T. 0176/83175929

Garagen:

Kaiserswerth/Kittelbachstr.: abschließbarer TIEFGARAGEN-STELLPLATZ ab sofort zu vermieten für 65 €/Monat. Tel. 0211/2007800

Eine feine Adresse! Ihre Familie hat es sich verdient.

erschwingliche Neubau-Einfamilienhäuser in bester Lage von DU-Altrahm, Am Rahmer Bach,

Wohnfläche	ca. 133 m²
Grundstück	von ca. 404 m² bis 627 m²
Ausrichtung	Süd-/Westlage
Sonstiges	Massivbauweise, Klinker-/ bzw. Wärmedämmputz, Gasbrennwerttechnik mit Solarthermie, elektr. Rollläden etc.
Kaufpreis	von 259.000,- bis 289.000,- €
Provision	provisionsfreier Erwerb für den Käufer!

BLANK & SCHMACK

Blank & Schmack Immobilien
Ihr IVD/RDM Makler
☎ 0203 - 3018960
Info@blank-schmack.de
www.blank-schmack.de

wir - makeln - das - schon

Hans Joachim Knott

Büro
Düsseldorfer Landstraße 239
47259 Duisburg
Telefon (0203) 771201
Telefax (0203) 771223
Mobil 0172 7601921
E-Mail info@knott-immobilien.de

www.knott - immobilien.de
✆ 0203 / 77 12 01

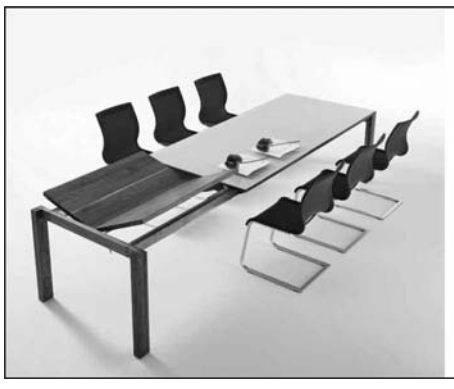

...natürlich wohnen mit hansen massivholzmöbeln.

sensibler wohnen hansen skandinavische möbel

rurstraße 16 (hinter IKEA)
41564 kaarst
tel. (0 21 31) 6 74 01
www.hansen-moebel.de

bauen + wohnen
· privates Baurecht
· öffentliches Baurecht
· Architektenrecht
· Grundstücksrecht
· Mietrecht
· Wohnungseigentumsrecht
· Vergaberecht
· Forderungseinzug und -management für Handel, Unternehmen und Privat
· Seminare

KORBION Rechtsanwälte

0211 - 688 72 80
Duisburger Landstr. 2b
40489 Düsseldorf
www.rakorbion.de
kanzlei@rakorbion.de

www.garten-pumpen.de
Tel.: 02841 / 88707-74
telab garten-pumpen GmbH

Litfaßsäule

Dienstleistungsangebote:

Professionelle Glas- und Rahmenreinigung für den Privathaushalt durch Meisterbetrieb in 2. Generation. Steuerlich absetzbar nach §35a EStG, **Gebäudereinigung S. Hintze Tel. 0203/791717**

Fensterreinigung privat u. gewerbl.**, sauber** u. **zuverlässig** „nach Hausfrauenart" u. jetzt auch Treppenhausreinigung. Tel. 0211/452361

Entrümpelungsdienst, besenrein! Wohnungsauflösung. (Kaufe Omas Trödel). Tel. 0175/1215202

Fa. Peter Lehnen, Sanitär und Heizung. Gerade im D'dorfer Norden sind wir stark vertreten. Tel. 02151/978613

Das Computer- und Telefon-Lädchen in Angermund, Heiderweg11 **FELD edv GmbH,** Beratung, Verkauf, Installation und Reparaturen, mehr unter www.feld-edv.de, Tel. 0203/749999 od. 0175/1639710

Der Baumkletterer. Baumfällungen aller Art auch an unzugänglichen Stellen. Gefahrenbäume. 02843/7717 o. 0174/3937041

STEINI HILFT www.steini-hilft.de
Hausmeister - und Montageservice Steingen
Gartenpflege - Holzterrassen - Reinigungsarbeiten
Renovierung - Laminat/Parkett - Rollladenreparatur
Rundumservice f. Haus, Hof, Garten u. Gewerbe
Tel. 0203/75 999 210 oder 0173/544 88 18

PC-Hilfe/Schulungen, Rabatt für Senioren. Tel. 0211/4059941, Mobil 0171/9318016

Gartenarbeiten, Pflanzung, Baumschnitt, Neuanlage,Dauerpflege. **Böhmann-Ilbertz,** Tel. 02 11/13 12 68

Elektro – Sanitär – Heizung – Klima
Installation, Verkauf, Reparatur, E-Check, Rauchmelder, Wärmepumpen Haus-, Industrie– und Gebäudetechnik, **Schneider.** Tel. 0203/760226

Planwagenfahrt. f. Kindergeb. – Hochzeitskutschen. T. 0211/401763

Professionelle Wintergartenreinigung durch Meisterbetrieb in 2. Generation. Steuerlich absetzbar nach §35a EStG, **Gebäudereinigung S. Hintze Tel. 02 03/79 17 17**

Hausverwaltung & Services Faßbender erstellt Betriebskosten- und Hausgeldabrechnungen. Tel. 0203/7398100

Dachdeckermeister Thomas Wirth,
Telefon und Fax 02102/733071, Mobil 0174/9231140

Brunnen für Haus und Garten, Pumpenmontagen und Reparaturen vom Fachmann, Fa. E. Böcken GmbH. Tel. 02162/30501

Ganzglasduschen
Ohne Rahmen schon ab 460 €, Schiebetüren ab 369 € je ab Lager, Montage und Maßanfertigung möglich, Komplettumbauten für Ihr Bad. Ausstellung: 47259 Duisburg, Dorfstraße 38, Tel. 0203/60888830 od. 0177/7579210, Der Glasdiscounter.de

Malerfachbetrieb. Tel. 0163-6058040

Kamine, Kachelöfen, Kaminöfen - Reparatur u. Verkauf. 02065/61066

Alles im Grünen Bereich - Garten- u. Landschaftspflege Gala Klaus Peters - Ihr Gärtner für:
Gartenpflege - Gehölzschnitt - Pflanzarbeiten - Raseneinsaat - Fertigrasen - Baumfällungen. Mobil: 0177/7 22 88 60

Fachbetrieb für Fliesen, Mosaik und Natursteinarbeiten.
Rahmenlose Ganzglasduschen auf Maßanfertigung.
Trockenbau und Reparaturarbeiten. Firma A. Jansen 0203/3463443

Grün-Konzept, Gartenpflege, Neu- und Umgestaltung, Pflasterarbeiten für Hof, Wege, Plätze und Terrassen, Rollrasen liefern und verlegen, Teichbau/-sanierung, Zaunbau. Tel. 0160/98028931

Profi bügelt Hemden, Blusen u.s.w. Holt ab und bringt. Tel. 0175/8860518

Umbauten, Renovierung, Sanierung, Möbelmontagen,
Trockenbau, Streicharbeiten, Grünschnitt etc.
Fa. Spiegel Tel.0172/2656023 oder raspie@email.de

Ich restauriere behutsam Ihren liebgewonnenen Nippes, Bücher, altes Spielzeug 0177/7449230 oder nippeswerkstatt@gmx.de

Gesundheit/Fitness/Sport:

Einzeltraining u. Kleingruppen engl./deu.! U. a. Pilates, Jogging, Walking, Zumba/Dance, Bodyshape, Autog. Training, Rückbildung m. Baby, Fit i. d. Schwangerschaft, Walking m. Baby, Sport-/Wellness-massagen! Geschenkgutsch.! www.nicolekassner.de, 0172/2911991

Leichter leben. Klarer sehen. Weiter gehen.
Coaching und Beratung mit NLP.
Ute Griessl Institut, 0211/43 50 385, www.nlp-kaiserswerth.de

Sanguinum-Kur: Ihr sicherer Weg zur gesunden Gewichtsreduktion. Dr. med. L. Kidess-von Bülow/M. Hoffmann, K'werth, T. 0211/1717911

Logopädische Gemeinschaftspraxis DIALOG in Kaiserswerth. Beratung, Prävention, Diagnostik u. Behandlung von Sprach-, Sprech-, Stimm- und Schluckstörungen. Therapie von Lese-Rechtschreibschwäche. Tel. 0211/98487175 www.dialog-logopädie.de

Innere Stärke entwickeln, Coaching & Seminare bei Ingrid Schneider, D-Angermund, Tel. 0203-9351 564, www.bco-schneider.de

Lohausener Sportverein: Neues Sportangebot ab 24. Mai 2012, **Kindersport von 3-5 Jahren,** donnerstags in der Sporthalle der Grundschule Lohausen.
Kontakt und Info: Frau Diederichs, Tel. 0173/5800357

Lohausener Sportverein: Neues Sportangebot ab 24. Mai 2012, **Fußballkindergarten von 3-5 Jahren,** donnerstags in der Sporthalle der Grundschule Lohausen.
Kontakt und Info: Frau Diederichs, Tel. 0173/5800357

Gesundheit/Fitness/Sport:

Neu! Personal Training für EMS-Training von MIHA-Bodytec
Effektives Ganzkörpertraining bei geringem Zeitaufwand! Buchen Sie Ihr kostenloses Probetraining unter Tel. 0211/4790230, 0171/8330775

Rund um Musik:

Klavierunterricht am Kaiserswerther Markt für Kinder und Erwachsene, **A. Remagen.** Tel. 0211/407718

Violinunterricht f. Anfänger u. Fortgeschrittene. Tel. 0211/154366

Preiswerte Klavier-/Flügelstimmung von Fachmann. 0211/784700

NEU! Klavierunterricht durch Diplom-Musiklehrerin
Tel. 0211/49 62 55 29 (Lohausen)

Klavier- und Keyboardunterricht im Bereich von Klassik, Pop, Blues usw. erteilt erfahrener Lehrer mit Hausbesuch. Tel. 0173/5275006

Nachhilfe/Sprachen:

Spanischunterricht, Konversation, Mathenachhilfe. 0211/4576011

(Kinder-)Betreuung:

ambulante Senioren- & Demenzbetreuung. T. 01777-427 194

Ein Ihnen nahestehender Mensch benötigt Hilfe im Alltag?
Wir sind für Sie da. Die AltersExperten. Tel. 0211/229 73 888

Familiennahe Kindertagespflege mit flexiblen Öffnungszeiten, direkt am Malteser St. Anna Krankenhaus hat noch Plätze frei. Tel. 0203/788478 oder 0173/2742396

Examinierte Altenpflegerin mit Erfahrung bietet liebevolle und kompetente Pflege und Betreuung. Tel. 0157/79777408

Erfahrene Kinderbetreuungsperson baldmögl. f. 1 Jungen (15 Mon. alt) in D-Wittlaer Mi. u. Do. 12.30 - 19 Uhr u. nach Absprache Di. auf Minijobbasis gesucht. Näheres bei pme Familienservice GmbH, Tel. 0211/87574-100 od. www.familienservice.de

Stellenangebote:

Zuverlässige Reinigungshilfe nach D-Nord (Wittlaer) für 2 Pers.-Haushalt mittwochs von 9-13 Uhr zu besten Bedingungen gesucht (Minijobbasis). Bewerbungen: 0173/1539097

Haushälterin mit Kinderbetreuung für großen Haushalt in Kaiserswerth für 2-3 Tage pro Woche und von 7-16 Uhr gesucht. Möglichst mit Auto, Referenzen erwünscht. Tel. 0172/2403443

Haushälterin/Haushaltshilfe für 6 Pers.-Haushalt gesucht. Nur mit Lohnsteuerkarte, überdurchschnittliche Bezahlung. Chiffre AZ9/12

Stellengesuch:

16j. Gymnasiastin sucht Nebenjob in Angermund. Tel. 0163/9230834

Verkäufe:

Schnäppchen: Sportlich-elegante Damenbekleidung, Gr. 38; Schuhe Gr. 38-38,5. Vom 18-25. Mai preisgünstig zu verkaufen. 01573/6504433

Fahrrad-Heckträger „Paulchen" für 2 Fahrräder, unbenutzt, für Audi Avant, Ford Focus u.a., NP 470 €, VP 180 €. Tel. 0203/742858

Elektro-Mobil Strider MIDI Plus, kaum genutzt, neue Batterien Februar 2012, NP 3.670 €, VP 1.800 € VB. Tel. 0163/7827213

Hochwertiger Kaffevollautomat Jura Z5, inkl. Kaffeetassenwärmer, NP Jura Impressa Z5 2.090 €, Tassenwärmer 629 €, 5,5 Jahre alt, VB 900 €. Tel. 0172/2440032

Kollektionslagerverkauf, F/S und H/W 2012 Kindermoden, hochwertige Marken (0-14 J. SML),
Do/Fr 24./25.5. 10-19 Uhr, Sa 26.5. 10-18 Uhr, Kaiserswerther Str. 124

Ankäufe:

Alte Ölgemälde u. Bronzen kauft Antik Baumgart.Tel.0172/2632300

Suche von privat gute erhaltene **Rock-, Blues-, Jazz- u. Deutsch-Rock-LP's** Ende 60er/70er Jahre. Tel. 02102/445456

Kaufe alles Alte, z. B. Porzellan, Uhren, Silber, Ferngläser etc. gern aus Haushaltsauflösung. Tel. 0203/3959320

Teppichreinigung und Teppichreparaturen Hamid am Kaiserswerther Markt. Wir kaufen auch Ihre alten Teppiche. Tel. 0211/73 10 66 74 od. 0176/70 07 52 43

EBAY Verkaufsagentur in Lintorf! Wir kaufen (fast) alles zu Höchstpreisen! Auch Schallplatten und HiFi. Tel. 02102/588 96 40

Tiermarkt:

www.tierärzte-duisburg-mülheim.de

Reitsportgeschäft Zugpferd First & Second Hand
D´dorf-Angermund, 0203/740505, www.zugpferd-duesseldorf.de

Ankündigung:

Hoftrödel, Pfingstsonntag und -montag von 11-18 Uhr, Niederrheinstr./Ecke Am Gentenberg.

Ferien:

Kl. Haus für 4-5 Pers. in Residenz mit Schwimmbad zu vermieten, neben Sete in Südfrankreich. 5 Min. vom Strand. Tel. 0176/62368994

Diveres:

Wer verschenkt Bücher, netten Trödel, Schallplatten, CDs, DVDs, Bilder, Fahrräder, Fotosachen? Abholung selbstverständlich. Frank Keil 0211/4912410, 0177/7521295

Digitaldruck? www.PRINTWIESEL®.de

Stefanie Hoffmann nimmt Ihre Kleinanzeigen an.
Unser Service für Sie: unter der gebührenfreien Rufnummer die Kleinanzeigenannahme anrufen:
0800-100 26 14

TOP-FIT Gartenmarkt
Lüderitzallee/ Ecke Altenbrucher Damm 47249 Duisburg
Weiler Str. 25/ Ecke Ruhrorter Str. 46049 Oberhausen
Aktuell bepflanzte Ampeln 5,95 €
2 Stück 10,00 €
Beet- und Balkonpflanzen in großer Auswahl zu günstigen Preisen
TOP Qualität FIT im Preis

Mobile Büroperle
erledigt Schreib-, Sekretariats-, Organisationsarbeiten sowie Buchhaltung u. NK-Abrechnungen. Stunden-, tage oder wochenweise buchbar. Über einen Anruf würde ich mich freuen:
Tel. 0152 - 22116224

BIERGANS PUMPEN-VERTRIEB
GARTENPUMPEN
BRUNNENBAU
INSTALLATION
REPARATUR
Tel 0203 - 6 44 66
www.biergans.com
Gießereistr. 4
47053 Duisburg

Beany's Caffe-Shop
Wartung - Reparatur u. Verkauf von Kaffeevollautomaten u. Siebträgergeräten
jura · DeLonghi · Saeco · Nespresso · ECM · WMF · La Pavoni
Espresso´s der Marken Schreyögg, Illy, Maromas, NewYork Caffé und unserer Hausmarke Beany´s Caffé
B. Pinger - Am Ismerhof 2 - 40668 Meerbusch
Fon: 02150-5304 - eMail: service@beanys.de
Internet: www.beanys.de
Öffnungszeiten: 9-18.30 Uhr, Sa. 9.30-13 Uhr

GLASEREI + GLASBAU
KAMP GMBH
Kaiserswerther Straße 41
40477 Düsseldorf
Telefon 02 11/4 91 17 42
Telefax 02 11/4 98 11 71
Notdienst
www.glasbau-kamp.de
Düsseldorfer Familienkarte %
Glashandlung · Bau- und Kunstglaserei · Fenster · Glasschleiferei
Wärme-Schall-Sonnenschutz-Isolierglas · Sicherheitsglas
Ganzglastüren · Glasduschkabinen · Schaufensterverglasungen
Ganzglaskonstruktionen · Spiegel · Kfz- und Schiff-Verglasungen
Reparatur-Schnelldienst

Modetreff Tschu
Fachgeschäft für Damenoberbekleidung
Michele · Lucia · Monari · Verse · Brax · Tuzzi · Goldix
Accessoires · Handtaschen · Börsen · Handarbeit · Echt Leder · Fa.Büffel
Düsseldorfer Familien-Karte %
U. Kuhlmann F. Polz
Modeschmuck Handel und Einzelhandel
Duisburger Str. 55
40479 Düsseldorf
Telefon: 0211/494317
Telefax: 0211/4981171

Redaktions- und Anzeigenschluss:
25.05.2012
Nächster Erscheinungstermin:
01.06.2012

NORD·BOTE Impressum

Herausgeber, verantwortlich für Inhalt und Anzeigen	**Dietmar Oelsner** Lintorfer Waldstraße 1 40489 Düsseldorf-Angermund Tel. 0203-74 20 210, Fax 0203-74 20 222 Mobil 0170-413 94 33, E-Mail: info@nordbote.info www.nordbote.info
Redaktionelle Mitarbeit: Angermund, Kaiserswerth, Wittlaer	**Gabriele Schreckenberg (GS)** Tel. 0203-7 12 00 96
Stockum, Lohausen, Kaiserswerth	**Heinrich Sövegjarto (HS)** Tel. 0211-40 05 15
Huckingen	**Horst Mosebach (HM)** Tel. 0203-78 69 35
Duisburg-Süd	**Sabine Merz (sam)** Tel. 0203-7135135
Kleinanzeigen Kleinanzeigenannahme unter der GEBÜHRENFREIEN Tel.-Nr.: 0800-1002614	**Stefanie Hoffmann** Fax 0203-74 20 222 E-Mail: nordbote@arcor.de
Layout und Satz	**Dietmar Oelsner** Lintorfer Waldstr. 1 40489 Düsseldorf Tel. 0203-7420210 Fax 0203-7420222
Druck	**Weiss Druck GmbH & Co. KG** Hans-Georg-Weiss-Str. 7 52156 Monschau Tel. 02472-982-0
Vertrieb	**Werbeagentur Mader** Bürgermeister-Pütz-Straße 13 47137 Duisburg Tel. 0203-43 88 84
Verteilung in	Angermund, Kalkum, Wittlaer, Kaiserswerth, Lohausen, Stockum, Golzheim, DU-Rahm,DU-Serm, DU-Ungelsheim, DU-Huckingen

Nachdruck der Zeitung NORDBOTE, auch auszugsweise, nur mit schriftlicher Genehmigung des Herausgebers!

Kleinanzeigenaufgabe von Montag bis Freitag von 9.00 bis 16.00 Uhr unter folgenden Nummern:
Tel. (gebührenfrei) 0800-100 26 14 · Fax 0203-74 20 222 · E-Mail: nordbote@arcor.de
Unsere Kleinanzeigenpreise: 5,00 € pro Zeile für private Anzeigen · 8,50 € pro Zeile für gewerbliche Anzeigen.
In den Preisen ist die gesetzl. Mehrwertsteuer enthalten.

Immobilienmarkt

Familienfreundlich: 5-Zi-EFH!
Elegantes Flair, ganztägig Sonne!
Wfl. ca 151m², Nfl. ca 65m², Wohn-Essb. ca. 39m²,
offener Kamin, 3 Schlafzimmer + Dachstudio,
Badezimmer + Gäste WC, 2 Terr., umlaufender Garten
815.000,- € zzgl. 3,57 % Courtage

☎ 0211-418 488 0
BÖCKER
Böcker Wohnimmobilien GmbH
Klemensplatz 3, 40489 D-Kaiserswerth
weitere Niederlassungen in D-Innenstadt,
D-Oberkassel, Meerbusch, Ratingen
„Ein Ambiente fürs Leben"
WWW.IMMOBILIEN-BOECKER.DE

Düsseldorf-Kalkum
Eigentumswohnung mit Balkon und Wiesenblick,
Bj. 2000, Wfl. ca. 75 m², 2 Zimmer,
Balkon in Süd Lage, TG-Platz.
KP. 237.500,00 EUR, zzgl. 3,57% Courtage
CHRISTIAN BRUNS · Tel. 0211.403444
www.cbruns.de

RÖLTGEN EXCLUSIV
IMMOBILIEN GmbH

Dringend im Kundenauftrag gesucht:

Einfamilienhaus in Stockum, Golzheim, Kaiserswerth, Kalkum ab 140 m² bis **780.000,- €**
EFH/Villa in Golzheim, Stockum, Kaiserswerth, Wittlaer, Angermund ab 200 m² bis **1.6 Mio. €**
Modernes Einfamilienhaus in Wittlaer, Kaiserswerth, Angermund, Stockum, Golzheim, ab 180 m² WFL, für Freiburger Familie gesucht. KP bis **980.000,- €**
Sanierungsbedürftiges Haus in Kaiserswerth, Wittlaer, Angermund von Malermeister gesucht. KP bis **470.000,- €**
Wittlaer/Angermund und Kaiserswerth, Vorstand sucht Villa ab 250 m² bis **2 Mio. €**
Nettes Ehepaar sucht in Stockum, Golzheim, Wittlaer, Kaiserswerth, ab.140 m² KP bis **690.000,- €**
Stockum/Golzheim Einfamilienhaus/ Villa, ab 180 WFL bis **1,3 Mio. €**
Kaiserswerth und Kalkum, 4 köpfige Familie sucht EFH/DHH, ab 160 WFL bis **750.000,- €**
Kaiserswerth, für Vorstand exclusive Villa oder EFH, ab 200 WFL max. **1.8 Mio. €**
Ratinger Familie sucht freist. EFH/DHH, D`dorfer Norden, gerne unrenoviert, bis **550.000,- €**

Gerne ermitteln wir kostenlos den Marktwert Ihrer Immobilie.

☎ 02 11 / 13 86 63 24 Büro Düsseldorf · Königsallee 14
☎ 0 21 02 / 87 34 62 Büro Ratingen Brückstraße 6 · 40882 Ratingen

Lieber gleich zum RDM-Makler
unabhängig · sachkundig · RDM-geprüft
www.roeltgen-immobilien.de · mail@roeltgen-immobilien.de
Mitglied im RDM
Informations-Zentrum Immobilien GmbH & Co. KG

Stark in Immobilien. Sie möchten Ihre Immobilie verkaufen oder vermieten?
Wir bringen Sie schnell ans Ziel.

☎ 0211-418 488 0
BÖCKER
Böcker Wohnimmobilien GmbH
Klemensplatz 3, 40489 D-Kaiserswerth
weitere Niederlassungen in D-Innenstadt,
D-Oberkassel, Meerbusch, Ratingen
„Ein Ambiente fürs Leben"
WWW.IMMOBILIEN-BOECKER.DE

Stefanie Hoffmann nimmt Ihre Kleinanzeigen an.
Unser Service für Sie: unter der gebührenfreien Rufnummer die Kleinanzeigen-annahme anrufen:
0800-100 26 14

grünplanungsbüro jörg baumann
garten- und landschaftsarchitektur

Planung und Gestaltung von anspruchsvollen Außenanlagen.
- Hausgärten
- Wohnungsbau
- Gewerbebau
- Kommunales

40489 Düsseldorf · Tel. 0203 74 338 · info@gruenplanungsbuero.de
www.gruenplanungsbuero.de

Einladungen? www.PRINTWIESEL.de

Top-Konditionen mit Beratung:
2,55% *
Bauen, Kaufen, Renovieren, Finanzieren, Umschulden
*anfängl. eff. Jahreszins 2,58% gem. PangV, 5 Jahre fest, 100% Auszahlung, 1% Tilgung, 60% Beleihungsauslauf, ab 50.000 €
Stand 12.04.2012

Bonnfinanz
Beratung und Vermittlung durch:
Peter Reichwein
Telefon
0203 782422

Bonnfinanz.
Damit Ihre Zukunft Zukunft hat.
Ein Unternehmen der ZURICH Gruppe

Kieferorthopädische Facharztpraxis
Dr. med. dent. Ralf Kurz

Ihre Experten für
Unsichtbare Zahnspangen
Invisalign-Therapie
Ästhetische Kieferorthopädie

UNSICHTBARE KURZZEITSPANGE
www.kurzzeitspange.de
unsichtbare@kurzzeitspange.de

Dr. med. dent. Ralf Kurz
Kaiserswerther Markt 27
40489 Düsseldorf
Tel. 0211. 4383733

Maubisstraße 44
41564 Kaarst
Tel. 02131. 6069111

Sprechstunde nur nach tel. Vereinbarung

Bestens informiert, erfolgreich inseriert!
NORD·BOTE
info@nordbote.info www.nordbote.info

Sie möchten Ihre **Wohnimmobilie vermieten** oder **verkaufen** ?

Wir suchen ständig für vorgemerkte Kunden:
- **Einfamilienhäuser** in gehobene Ausstattung zur **Miete**
- **Einfamilienhäuser** (gerne auch mit starkem Renovierungs- oder Sanierungsbedarf) zum **Kauf**
- **Grundstücke**

ab sofort finden Sie uns auch in
Düsseldorf-Nord
☎ 0211 547 615 60
im Gutshof Wittlaer
Duisburger Landstr. 37
40489 Düsseldorf
Fax 0211-54761569
duesseldorf@jakoby-immobilien.de
JAKOBY IMMOBILIEN
www.jakoby-immobilien.de

Basilika Renovierung wird gezeigt

Der Kaiserswerther Kirchenvorstand lädt als Bauherr zu einer Führung durch die Basilika am Suitbertus Stiftsplatz ein, bei der der Kirchenarchitekt, Bernhard Bramlage, am 26. Mai um 11 Uhr den Fortgang der Renovierungsarbeiten erklärt. Treffpunkt: Südportal.

www.nordbote.info

CORPUS SIREO
Immobilienpartner der Stadtsparkasse Düsseldorf

Gut investiert im Norden!
2-Zimmer-Eigentumswohnung
In Angermund
Perfekte 2-Zimmer-Wohnung mit Balkon im ersten Obergeschoss und ca. 40 m² Wohnfläche, 1993 erbaut. Kaufpreis: 119.000 € inkl. TG-Stellplatz zzgl. 3,57 % Käuferprovision inkl. MwSt.
Ihre Ansprechpartnerin: Britta Kleinholz-Weitzel
Diplom Immobilienwirtin (VWA Freiburg)
Tel. 0211 15978-330
www.corpussireo.com/58272
Unser Partner: Stadtsparkasse Düsseldorf